

## Commune de Colombiers

Limites du secteur Permis de louer, dispositif d'Autorisation Préalable à la Mise en Location

Sources : DGFIP, IGN, CC La Dominicaine -  
Date : 07/05/2026 -  
Réalisation : CC la Dominicaine

0 200 400 m



A compter du 01 janvier 2027,

L'ensemble de la commune sera concerné par le Dispositif d'Autorisation Préalable à la Mise en Location pour les logements de plus de 20 ans.  
Pour les logements de moins de 20 ans, une déclaration à la mise en location sera Obligatoire.

REÇU EN PREFECTURE

le 11/06/2026

Application agréée E-legalite.com

A compter du 01 janvier 2027,  
Le dispositif d'Autorisation Préable de Mise en Location  
s'appliquera sur la totalité du territoire communal, à l'exception  
des logements de moins de 20 ans

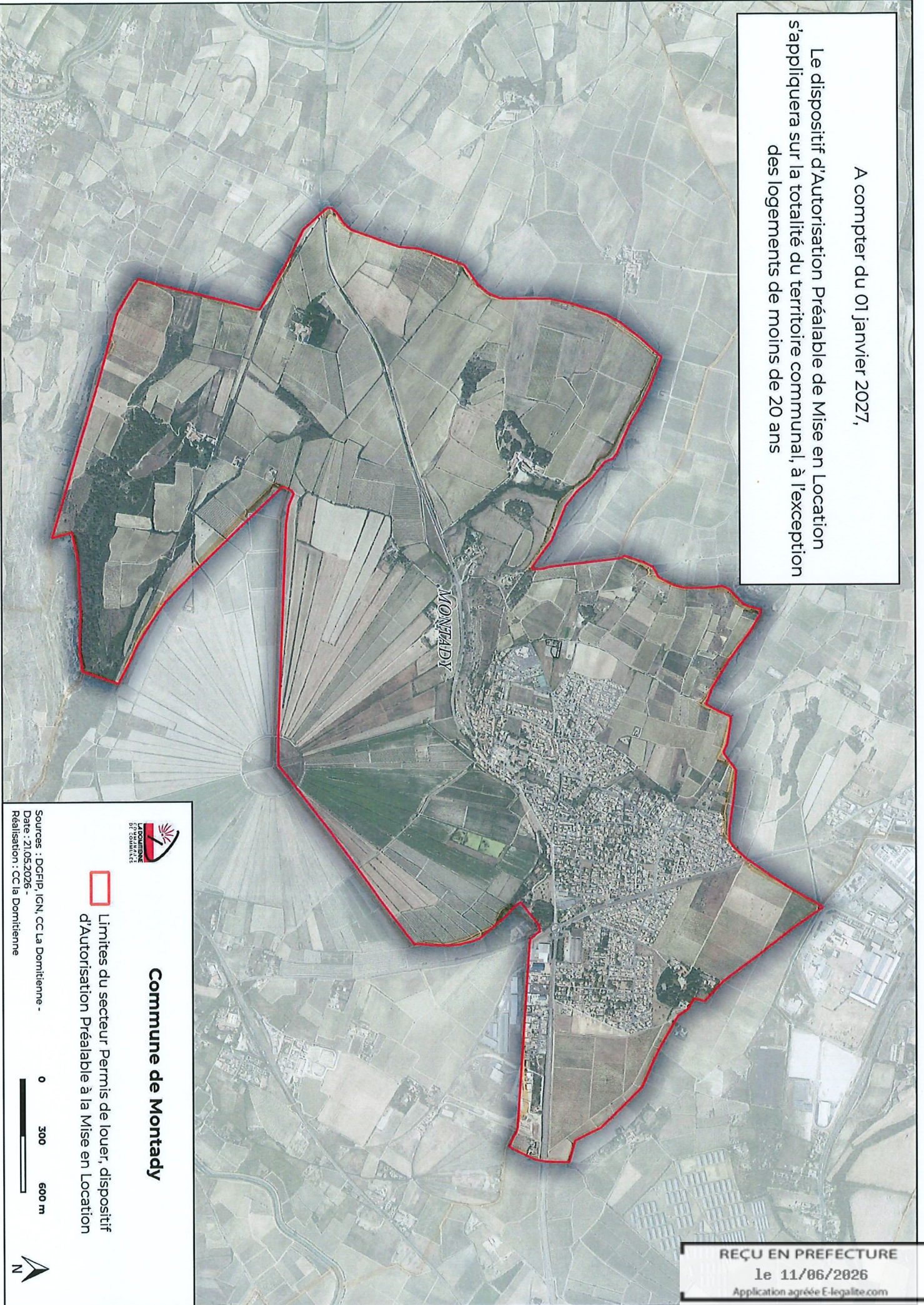

REÇU EN PREFECTURE  
le 11/06/2026  
Application agréée E-legalite.com



### Commune de Montady

 Limites du secteur Permis de louer, dispositif  
d'Autorisation Préable à la Mise en Location

Sources : DGFIP, IGN, CC La Dominicaine -  
Date : 21/05/2026 -  
Réalisation : CC la Dominicaine

