PROGRAMME CULTUREL

AVRIL • MAI • JUIN • 2026

LA DOMITIENNE

COMMUNAUTÉ DE COMMUNES

LE PRINTEMPS MUSICAL *en médiathèques*

NISSAN-LEZ-ENSÉRUNE

Tout public

Vendredi 3 avril | 19h

CONCERT : Ensemble de clarinettes "Les Caméléons"

Un répertoire varié (classique, jazz, variété, musiques traditionnelles...) qui se métamorphose au fil des morceaux, sans jamais perdre son identité. Chaque programme est pensé comme un voyage, passant d'une époque à l'autre, d'un pays à l'autre, avec la clarinette en fil conducteur. Tantôt élégante, tantôt rythmée, parfois malicieuse, elle explore toutes ses facettes et surprend là où on ne l'attend pas. Accessibles sans être simplistes, exigeants sans être élitistes, les Caméléons s'adressent à tous, que l'on soit mélomane averti ou simple amateur de belles découvertes, on se laisse embarquer par cette musique vivante, généreuse et pleine d'énergie, pour un moment de partage où les styles se rencontrent, se croisent et dialoguent...

COLOMBIERS

0-4 ans

Mercredi 22 avril | 10h30

CONCERT : "Cric Crac" Flavia Perez

Flavia Perez est une artiste pluridisciplinaire qui crée des spectacles musicaux pour le jeune public et pour les adultes depuis plus de vingt ans.

En 2016, elle développe un format original : le Concert d'histoires, un spectacle à mi-chemin entre conte musical et concert de musique actuelle.

Conçu comme un véritable voyage sonore, ce seul-en-scène aborde, avec douceur, humour et sensibilité, les premiers grands pas de l'enfance : séparation du cocon familial, découverte du monde extérieur, rentrée à la crèche, à l'école maternelle ou au CP.

3 avril > 12 juin 2026

MONTADY

6 mois - 3 ans

Mardi 5 mai | 10h30

TRIO : "Caramel & Cachichi", chansons rythmiques franco-brésiliennes

Un concert à deux voix en deux langues, pour un répertoire donnant la part belle aux percussions. La musique du trio est présentée sous trois aspects : rythmique, harmonique et mélodique, à partir d'un répertoire tout public et entraînant.

Le mélange des langues et des accents est aussi une façon de présenter la parole sous l'angle sonore, musical et rythmique et de rappeler l'importance de cette dimension dans l'apprentissage de la langue, maternelle ou étrangère.

Attention : il est plus que permis de se lever, chanter, danser et taper dans ses mains !

Laure Colson : *chant, banjo & percussions*

Carollina Ribeiro : *chant & percussions*

Olavo Vianna : *chant, guitare & basse*

VENDRES

Tout public

Jeudi 28 mai | 14h

MUSIQUE : Pierre Charial, le maestro des notes perforées !

Le Biterrois de "La boite à Musique", est l'un des derniers fabricants des cartons pour orgues de Barbarie. Il est aussi créateur de musiques depuis 1960 et fondateur de l'atelier "L'Orgue de Barbarie".

Depuis 1975, en tant que noteur, il réalise dans son atelier les cartons perforés qui font chanter les orgues de Barbarie. Il collabore étroitement avec le facteur d'orgues de Barbarie Emmanuel Odin.

Militant de la musique mécanique, il contribue à la sauvegarde d'un patrimoine menacé de disparition ainsi qu'à la création d'un répertoire contemporain, aussi bien dans la musique populaire que dans la musique savante.

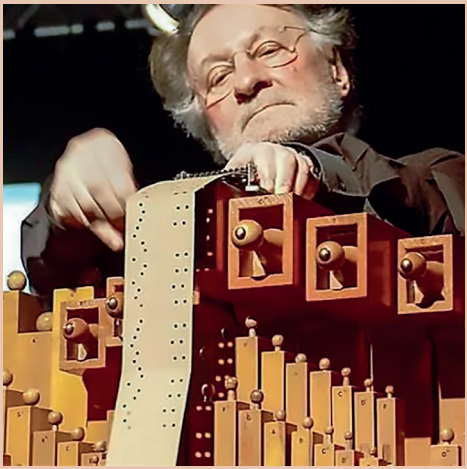

LE PRINTEMPS MUSICAL en médiathèques

MAUREILHAN

Tout public

Vendredi 29 Mai | 10h-12h

ATELIER MUSICAL : Jean-Luc Dubroca et son "Jardin musical", rythmé et tropical pour les enfants

Jean-Luc Dubroca est musicien et professeur de musique. Le jardin musical sensibilise les enfants aux sons, aux rythmes au sein d'un espace sonore et ludique.

Chanter, jouer et danser, autour de jeux vocaux, chansons et danses du monde avec de nombreux instruments !

MARAUSSAN

Tout public

Vendredi 29 mai | 18h45

SLAM & POÉSIE, avec Jérome Pinel

Jérôme Pinel est auteur et interprète de textes en tous genres. Élevé au Hip-hop et à la poésie rock, passé par la chanson, celui qui a remporté la Coupe du monde de Slam Poésie à Paris en 2019 raconte notre époque par le biais de textes toujours ciselés comme des objets sonores atypiques.

CAZOULS-LES-BEZIERS

Tout public

Vendredi 5 juin | 18h30

CONFÉRENCE : "The Beatles" par Stan Cuesta, auteur du livre et séance de dédicace

Stan Cuesta, journaliste musical à Rock & Folk, Mojo et Rolling Stone, a écrit et traduit de nombreux livres sur la musique.

Il est notamment l'auteur de "Nirvana, une fin de siècle américaine" et "Jeff Buckley (Le Castor Astral)". Il nous présentera son ouvrage "The Beatles".

LESPIGNAN

Tout public

Vendredi 12 juin | 18h30

SHOWCASE : Justine Blue Duo

Avec son blues/soul vibrant et profondément incarné, Justine Blue Duo impose sur scène une présence rare, où l'intensité émotionnelle se mêle à une liberté joyeuse et désarmante.

Portée par une voix chaude, expressive et immédiatement reconnaissable, elle navigue entre blues, soul et jazz avec une élégance instinctive.

AVRIL

Mercredi 1er avril

LUDOTHÈQUE COLOMBIERS **10h** *Dès 5 ans*

Découvre un jeu :
"Jour de Pêche"

MONTADY **14h-16h** *Dès 12 ans*

Atelier *"Poisson d'avril"*, *avec Elodie Peysson de l'atelier des Pins. Initiation au feutrage à l'aiguille*
| Sur inscription

LUDOTHÈQUE COLOMBIERS **14h30** *Ados-Adultes*

Découvre un jeu :
"Kelp"

Jeudi 2 avril

LESPIGNAN **10h** *0-3 ans*

Voyage autour du livre, *avec le RPE Lecture collective et individuelle, pour un doux moment avec les tout-petits*
| Sur inscription

Vendredi 3 avril

NISSAN-LEZ-ENSÉRUNE **15h** *Adultes*

Ciné-Classique : les grands classiques du cinéma *(titre disponible à la médiathèque)*

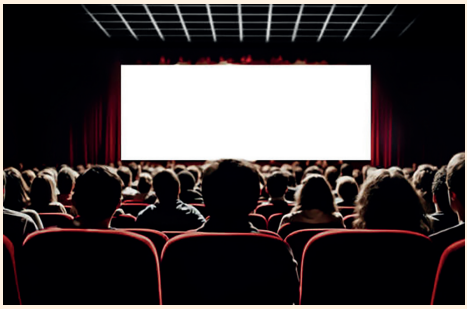

LESPIGNAN **18h** *Dès 12 ans*

Théâtre *"Rhapsodie Mexicaine"*, *avec Gabrielle Gonzalez de la Compagnie De Toutes pièces. Bienvenue au musée de La Venta ! Votre guide est en famille aujourd'hui pour fêter el día de muertos. C'est donc la responsable du site archéologique qui va le remplacer. Mais, soyez sympa, elle n'est pas encore au courant ! | Sur inscription*

NISSAN-LEZ-ENSÉRUNE **19h** *Tout public*
Printemps musical : concert de l'ensemble de clarinettes *"Les Caméléons"* | *Voyage musical autour de musiques diverses et variées (voir p. 2)*

Samedi 4 avril

CAZOULS-LÈS-BÉZIERS **10h** *Tout public*
Initiation échecs, *avec Béatrice Hennique de l'association l'Échiquier La Domitienne* | *Sur inscription*

LUDOTHÈQUE LESPIGNAN **10h** *Tout public*
Les poissons dans les jeux de société

Dimanche 5 avril

MARAUSSAN **Journée** *Tout public*

LE PRINTEMPS DU LIVRE : L'ÉGYPTE

Ateliers, initiation à la danse égyptienne, conférence "Le trésor de Toutankhamon", exposition "Le monde des pharaons", don de livres...
+ Spectacle de danses égyptiennes à 17h30 | **Médiathèque & Esprit Gare**

Mardi 7 avril

COLOMBIERS **10h** *0-4 ans*
Voyage autour du livre, *avec le RPE La Domitienne* | *Sur inscription*

Mercredi 8 avril

COLOMBIERS **10h30** *Dès 4 ans*

Atelier créatif *"Arbre de Pâques"*, *avec Danielle* | *Sur inscription*

LUDOTHÈQUE VENDRES **14h30** *Tout public*
Jeux de société

Jeudi 9 avril

CAZOULS-LÈS-BÉZIERS **10h** *0-6 ans*

Voyage Autour du livre, *avec le RPE La Domitienne. Venez avec votre bébé partager un moment de voyage* | *Sur inscription*

NISSAN-LEZ-ENSÉRUNE **10h** *Adultes*

Café littéraire *"Un petit déj, des livres et de la bonne humeur"*, *avec Sophie P*

Vendredi 10 avril

LESPIGNAN **14h30** *Ados-Adultes*

Atelier d'écriture créative, *avec Fabienne Abel de L'Abel Plume* | *Sur inscription*

COLOMBIERS **16h** *Ados-Adultes*

Atelier d'écriture, *avec Monique Millau* | *Sur inscription*

Vendredi 10 avril

CAZOULS-LÈS-BÉZIERS **18h30**
Tout public

CONCERT : JERAR SLABSKI

Dans un seul en scène intitulé "Oltougaizeur" (répertoire jazz, Nougaro...), des créations originales et des reprises | **Sur inscription**

Samedi 11 avril

VENDRES **9h30** *Ados-Adultes*

Atelier d'écriture, *avec Fabienne Abel*

LESPIGNAN **10h** *Tout public*

Atelier couture *"Sur le fil"*, *avec Sandrine Garcia* | *Sur inscription*

LESPIGNAN **10h** *Adultes*

Club lecture *"Les mots bleus"*, *avec Lisa Un moment de partage et d'écoute sur nos lectures*

MARAUSSAN **10h** *4-6 ans*

Atelier *"Un air de printemps"*, *avec l'Association culturelle Ré'créations*
| *Sur inscription*

MAUREILHAN **10h** *Ados-Adultes*
Club de lecture

NISSAN-LEZ-ENSÉRUNE **10h-12h30** *Adultes*
Atelier créatif *"Maxi fleurs murales"*, *avec Elodie Peysson* | *Sur inscription*

LUDOTHÈQUE COLOMBIERS **14h30** *Ados-Adultes*
Haiku : jouons avec la poésie japonaise

Mercredi 15 avril

NISSAN-LEZ-ENSÉRUNE **10h** *0-3 ans*

Contes et comptines pour les petites oreilles, *avec Lucie*
| *Sur inscription*

11h *3-5 ans*
Heure du conte, *avec Lucie*
| *Sur inscription*

MARAUSSAN **11h** *3-6 ans*
Contes de Gilles, *avec l'Association culturelle Lectures d'histoires*

NISSAN-LEZ-ENSÉRUNE **14h30** *Dès 7 ans*
Atelier créatif *"À la manière de Vasarely"*, *avec Sophie P* | *Sur inscription*

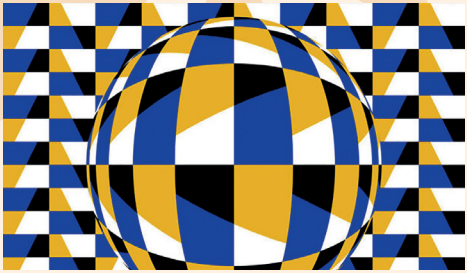

LUDOTHÈQUE MARAUSSAN **15h** *Tout public*
Après-midi jeux de société

COLOMBIERS **16h** *Dès 7 ans*
Atelier créatif *"Astérix et Obélix"*, *avec Danielle* | *Sur inscription*

LESPIGNAN **18h** *Adultes*
Ciné'Lespi *(nom du film à la demande)*
| *Sur inscription*

COLOMBIERS **18h30** *Ados-Adultes*
Café-géo *"Amérique du Nord"*, *avec Marc de Velder* | *Sur inscription*

Jeudi 16 avril

MAUREILHAN **10h** *0-3 ans*
Voyage au pays des livres, *avec le RPE La Domitienne*

COLOMBIERS **15h** *Adultes*
Cercle littéraire dissipé, *avec Myriam*
| *Sur inscription*

Vendredi 17 avril

LESPIGNAN **18h** *Tout public*
Vernissage, *avec Alexandra Galéza*

CAZOULS-LÈS-BÉZIERS **18h30** *Dès 7 ans*
Opus Copus *"Le duo presque magique"*
Un violon et une guitare + 1 formule magique ancestrale qui vous invitent à voyager à travers les époques et les émotions. Dans un instant de charme et d'illusion, les œuvres des grands maîtres (Bach, Mozart, Vivaldi...) sont rafistolées, saupoudrées d'anecdotes croustillantes, de magie. Entre sourires et mystère ! | Sur inscription

Samedi 18 avril

LESPIGNAN **10h** *Tout public*

Atelier couture *"Sur le fil"*, *avec Sandrine Garcia*
| *Sur inscription*

LUDOTHÈQUE COLOMBIERS **10h-18h** *Tout public*

FÊTE DU Jeu EN DOMITIENNE

Cave du Château | Salle du Temps Libre
Médiathèque | COLOMBIERS

Jeux de société, jeux vidéo, tournois, ateliers, animations, food truck...

MARAUSSAN **10h** *Ados-Adultes*
Le Livre partagé, *avec l'Association culturelle Partage de lectures*

10h *Dès 10 ans*
Initiation aux sciences et techniques : *"L'ADN, architecte du monde vivant"*, *avec Patrice Quemeneur - Association culturelle | Sur inscription*

COLOMBIERS **15h** *Dès 7 ans*

Atelier créatif *"Paper toy, personnages de jeux vidéo"*, *avec Danielle | Sur inscription*

16h *6 mois-3 ans*
Spectacle *"Le Mini Cirque de Lilipuce"*, *Cie La Maman des petits poissons.*
Dir et Plume, heureux propriétaires du cirque Lilipuce, ont un cirque si petit qu'il rentrerait dans une valise si Basile, l'éléphant plat, n'était pas claustrophobe. Dir en est le chef d'orchestre et Plume volette d'un numéro à l'autre, tantôt clown, jongleuse, magicienne ou dompteuse | Salle de Motricité - École | Sur inscription

Mardi 21 avril

COLOMBIERS **10h30** *Dès 4 ans*
Lecture *"La malle aux histoires"*, *avec Émilie | Sur inscription*

MAUREILHAN **10h30** *3-6 ans*
Les petits explorateurs du goût : *"Je découvre les aliments avec mes sens"*, *avec Jennyfer Pisapia, Diététicienne / Nutritionniste | Sur inscription*

LESPIGNAN **14h30** *Dès 4 ans*

Atelier créatif *"Les lapins jardiniers"*, *avec Lisa. Les enfants décorent leur petite jardinière en forme de lapin puis plantent du cresson qui pousse en quelques jours | Sur inscription*

CAZOULS-LÈS-BÉZIERS **14h30** *9-10 ans*
Atelier créatif : pâte autodurcissante, *avec Les bénévoles | Sur inscription*

MAUREILHAN **14h30** *Dès 5 ans*
Atelier créatif autour de Pâques, *avec Marie | Sur inscription*

VENDRES **14h30** *Dès 5 ans*
Création de carillon papillon, *avec Vanessa de l'Atelier Studio 34*

Mercredi 22 avril

LUDOTHÈQUE MAUREILHAN **10h** *Tout public*

Jeux de société

LUDOTHÈQUE COLOMBIERS **10h et 14h** *Tout public*

Spécial jeux d'adresse et de dextérité

COLOMBIERS **10h30** *0-4 ans*

Spectacle *"Cric Crac Concert"*, *avec Flavia Perez. Des histoires abracadabrantes tirées du sac, des gros tubes de chansons traditionnelles pour les petits, le tout arrangé avec voix, guitare et samplers. C'est la recette magique de Flavia Perez ! (voir p. 2)* | *Sur inscription*

CAZOULS-LÈS-BÉZIERS **14h30** *9-10 ans*

Atelier créatif : pâte autodurcissante, *avec les bénévoles* | *Sur inscription*

LESPIGNAN **14h30** *Dès 6 ans*

Atelier créatif *"Astres suspendus"*, *avec Aleksandra Makovii. Création d'une suspension, en métal à repousser, sur le thème de ton signe astrologique.*
| *Sur inscription*

NISSAN-LEZ-ENSÉRUNE **14h30** *Dès 7 ans*

Atelier magie, *avec Christian Poyo*
| *Sur inscription*

LUDOTHÈQUE MONTADY **15h** *Tout public*

La nature dans les jeux de société

Jeudi 23 avril

COLOMBIERS **10h** *Ados-Adultes*

Atelier créatif *"Kirié"*, *avec Émilie*
| *Sur inscription*

CAZOULS-LÈS-BÉZIERS **10h** *Enfants*
15h *Seniors*
20h30 *Tout public*

Projection d'un film adapté à différents publics, *avec Anne, Sophie et Audrey*
Titre du film sur demande | *Sur inscription*

Samedi 25 avril

LUDOTHÈQUE CAZOULS-LÈS-BÉZIERS **10h** *Tout public*

Play the game : *des jeux vidéo et des jeux de société !*

LESPIGNAN **10h** *Dès 7 ans*

Atelier créatif *"Decoden party"*, *avec Vanessa de L'atelier Studio A. Décore une boîte façon gâteau à la crème, inspirée de l'univers kawaii* | *Sur inscription*

Mardi 28 avril

COLOMBIERS **15h** *Dès 6 ans*

Atelier créatif *"Mon joli papillon"*, *avec Émilie* | *Sur inscription*

Mercredi 29 avril

COLOMBIERS **10h30** *18 mois-4 ans*

Brico'conte *"Le printemps"*, *avec Émilie*
| *Sur inscription*

LESPIGNAN **9h30** *0-3 ans*

Éveil artistique *"L'arrivée du printemps"*, *avec Miala Illustrations. Eveil pour les tout-petits sur le thème du printemps*
| *Sur inscription*

10h45 *3-6 ans*

Atelier créatif *"De la graine à la fleur"*, *avec Miala Illustrations. Création d'un livre accordéon* | *Sur inscription*

CAZOULS-LÈS-BÉZIERS **14h30** *9-10 ans*

Atelier créatif : pâte autodurcissante *(suite du 22 avril), avec les bénévoles*
| *Sur inscription*

LUDOTHÈQUE NISSAN-LEZ-ENSÉRUNE **14h30** *Tout public*

Après-midi jeux à la médiathèque, *avec Clément ou Valmont*

MONTADY **14h30- 16h** *Dès 8 ans*

Ciné'Thèque
| *Titre à découvrir en médiathèque*

MARAUSSAN **15h30** *Dès 7 ans*

Atelier magie *avec Christian Poyo*
| *Sur inscription*

CAZOULS-LÈS-BÉZIERS **18h** *Tout public*

Conférence Géopolitique *"Une histoire de terrorisme"*, *avec Bruno Modica*
| *Sur inscription*

Jeudi 30 avril

LUDOTHÈQUE CAZOULS-LÈS-BÉZIERS **10h** *Tout public*

Jeux en bois sur-dimensionnés

COLOMBIERS **10h** *18 mois-4 ans*

Brico'conte *"Le printemps"*, *avec Émilie. Animation réservée aux assistantes maternelles et aux crèches*
| *Sur inscription*

CAZOULS-LÈS-BÉZIERS **18h30** *Dès 12 ans*

Théâtre *"Pour un oui ou pour un non"*, de Nathalie Sarraut, *avec la Cie Belle pagaille. Une pièce de théâtre qui transforme la salle en tribunal et où le public doit juger une demande de rupture amicale entre deux amis de longue date et dont les avocates reconstituent les faits en mêlant codes judiciaires, téléréalité et réseaux sociaux. La pièce explore la complexité du langage et ses interprétations multiples, questionnant notre capacité à comprendre et adopter le point de vue d'autrui* | *Sur inscription*

MAI

Samedi 2 mai

MARAUSSAN **10H** *3-6 ans*

Atelier terrarium *"Mag Naturecréa"*, *pour apprendre à planter et construire son propre écosystème miniature dans un bocal en verre. Une composition magique, relaxante et créative !*
| Sur inscription

Mardi 5 mai

VENDRES **10H** *0-3 ans*

Voyage autour du livre, *avec le RPE La Domitienne*

MONTADY **10h30** *6 mois-3 ans*

Spectacle *"Caramel & Cachichi"*, *avec la Cie Nelly Productions. Dans le cadre du Printemps Musical de La Domitienne*

Mercredi 6 mai

LUDOTHÈQUE MAUREILHAN **14h30** *Tout public*

Jeux de société

COLOMBIERS **16h** *Dès 7 ans*

Atelier créatif *"Porte-clé fantaisie"*, *avec Danielle | Sur inscription*

18h30 *Ados-Adultes*

Café-géo : *"Le Soudan"*, *avec Marc de Velder | Sur inscription*

Jeudi 7 mai

NISSAN-LEZ-ENSÉRUNE **10h** *0-3 ans*

Voyages autour du livre, *avec le RPE La Domitienne | Sur inscription*

Samedi 9 mai

MARAUSSAN **10h** *7-10 ans*

Atelier terrarium *"Mag Naturecréa"*, *pour apprendre à planter et construire son propre écosystème miniature dans un bocal en verre.*
| Sur inscription

Mercredi 13 mai

LUDOTHÈQUE COLOMBIERS **10h et 14h** *Tout public*

Initiation au "*Klask*" !

14h30 *Ados-Adultes*

Mai en vert : *"Hutan"*. *Dans Hutan, tous les joueurs ont leur propre parcelle de forêt tropicale où ils plantent des fleurs qui, avec le temps, deviennent des arbres. Lorsqu'un habitat est créé, un animal emblématique de la forêt arrive.*

LUDOTHÈQUE LESPIGNAN **10h** *Tout public*

Ecolo'jeux : *sensibilisez-vous à l'écologie en jouant !*

COLOMBIERS **10h30** *18 mois-4 ans*

Brico'conte *"Animaux"*, *avec Danielle et Anny | Sur inscription*

NISSAN-LEZ-ENSÉRUNE **10h30** *4-7 ans*

Atelier créatif à partir de l'album *"Robots"* de Matt Dixon, *avec Sophie P*
| Sur inscription

MARAUSSAN **11h** *3-6 ans*

Contes de Gilles, *avec l'Association culturelle Lectures d'histoires*

LUDOTHÈQUE VENDRES **14h30** *Tout public*

Jeux de société

Vendredi 15 mai

MARAUSSAN **18h30** *Tout public*

Vernissage de l'exposition photographique *"À la découverte de la flore locale"*, *avec Patrice Quemeneur*

Samedi 16 mai

CAZOULS-LÈS-BÉZIERS **10h** *Tout public*

Initiation au jeu d'échec, *avec Béatrice Hennique de l'association l'Échiquier La Domitienne | Sur inscription*

LUDOTHÈQUE MARAUSSAN **10h** *Tout public*

Jeux de société

Mercredi 20 mai

NISSAN-LEZ-ENSÉRUNE **10h** *0-3 ans*

Contes et comptines pour les petites oreilles, *avec Lucie | Sur inscription*

11h *3-5 ans*

Heure du conte, *avec Lucie | Sur inscription*

COLOMBIERS **10h30** *Dès 4 ans*

Atelier créatif *"Pinocchio"*, *avec Danielle | Sur inscription*

MARAUSSAN **14h et 15h30** *Dès 10 ans*

Créations de cartes de fête des mères avec machine à découper, *avec l'Association culturelle | Sur inscription*

VENDRES **14h30** *Tout public*

Atelier Transhumance *"Fabrique ton petit mouton"*, *avec Nathalie et Chloé*

LUDOTHÈQUE MONTADY **15h** *Tout public*

Les insectes et les animaux dans les jeux de société

Jeudi 21 mai

MARAUSSAN **10h** *0-6 ans*

Voyage autour du livre, *avec le RPE*

NISSAN-LEZ-ENSÉRUNE **10h** *Adultes*

Café littéraire *"Un petit déj, des livres et de la bonne humeur"*, *avec Sophie P*

COLOMBIERS **15h** *Adultes*
Cercle littéraire dissipé, *avec Myriam | Sur inscription*

Vendredi 22 mai

NISSAN-LEZ-ENSÉRUNE **17h45** *Adultes*
Café-philo Sophia *"La nature est-elle hostile à l'homme ?"*, *avec Daniel Mercier*

MARAUSSAN **18h30** *Ados-Adultes*

Découverte des sciences et techniques *"L'ADN : architecte du monde vivant"*, *avec Patrice Quemeneur de l'Association culturelle | Sur inscription*

Samedi 23 mai

LUDOTHÈQUE CAZOULS-LÈS-BÉZIERS **10h** *Tout public*
Play the game

LESPIGNAN **10h** *Tout public*
Atelier couture *"Sur le fil"*, *avec Sandrine Garcia | Sur inscription*

10h *Adultes*
Club lecture *"Les mots bleus"*, *avec Lisa*
Un moment de partage et d'écoute sur nos lectures

MARAUSSAN **10h** *Dès 8 ans*
Création de marque-pages fleuris, *avec l'Association culturelle Atelier Ré'créations | Sur inscription*

MAUREILHAN **10h** *Ados-Adultes*
Club de lecture

LUDOTHÈQUE COLOMBIERS **14h30** *Ados-Adultes*

Mai en vert *"Symbiose", un jeu de collection tactique et malin.* *Développez votre mare personnelle à partir de la rivière afin de créer le maximum de synergie entre vos différentes cartes et celles de vos voisin(e)s ! Qui saura créer la plus belle symbiose ?*

Mercredi 27 mai

LUDOTHÈQUE COLOMBIERS **10h et 14h** *Tout public*

Journée Kaplas *"Crée la plus belle construction !"* *Les constructions les plus impressionnantes seront diffusées !*

COLOMBIERS **10h30** *Dès 4 ans*

Atelier créatif spécial fête des mères, *avec Danielle* | *Sur inscription*

NISSAN-LEZ-ENSÉRUNE **10h30** *3-6 ans*

Atelier créatif *"Fleurs à la manière de Jarvis"*, *avec Lucie* | *Sur inscription*

LUDOTHÈQUE CAZOULS-LÈS-BÉZIERS **15h** *Tout public*

Jeux en bois sur-dimensionnés

COLOMBIERS **18h30** *Ados-Adultes*

Café-géo *"Egypte"*, *avec Marc de Velder* | *Sur inscription*

Jeudi 28 mai

COLOMBIERS **10h** *Ados-Adultes*

Atelier créatif *"Tote bag personnalisé"*, *avec Émilie*

MONTADY **10h - 11h** *6 mois - 3 ans*

Voyage autour du livre, *avec le RPE La Domitienne*

Vendredi 29 mai

MAUREILHAN **10h** *0- 4 ans*
Jardin musical, *avec Jean-Luc Dubroca. Dans le cadre du printemps musical des médiathèques en Domitienne*

COLOMBIERS **16h** *Ados-Adultes*
Atelier d'écriture, *avec Monique Millau*
| Sur inscription

MARAUSSAN **18h45** *Ados-Adultes*
Slam a capella : *Jérôme Pinel est auteur interprète de textes en tous genres. Elevé au Hip-hop et à la poésie rock, passé par la chanson, celui qui a remporté la Coupe du monde de Slam Poésie à Paris en 2019 raconte notre époque par le biais de textes toujours ciselés comme des objets sonores atypiques (voir p 4).*
| Sur inscription

CAZOULS-LÈS-BÉZIERS **20h30** *Tout public*
Concert coup de cœur aux amateurs : *"Blue jam & Cameron"* *| Sur inscription*

Samedi 30 mai

LESPIGNAN **10h** *Tout public*
Atelier couture *"Sur le fil"*, *avec Sandrine Garcia | Sur inscription*

MARAUSSAN **10h** *Dès 10 ans*
Initiation aux sciences et techniques *"Voyage au cœur des sons"*, *avec Patrice Quemeneur de l'Association culturelle*
| Sur inscription

LUDOTHÈQUE MAUREILHAN **10h** *Tout public*
Bien-être et zénitude dans les jeux de société

CAZOULS-LÈS-BÉZIERS **9h30** *6-8 ans*
Atelier créatif *"Objet pince à linge"*, *avec les bénévoles | Sur inscription*

VENDRES **9h30** *Ados-Adultes*
Atelier d'écriture, *avec Fabienne Abel*

NISSAN-LEZ-ENSÉRUNE **10h30** *1-3 ans*
Atelier créatif pour les petites mains, *avec Lucie | Sur inscription*

JUIN

Mardi 2 juin

COLOMBIERS **10h** *0-4 ans*

Voyage autour du livre, *avec le RPE La Domitienne* | *Sur inscription*

Mercredi 3 juin

COLOMBIERS **10h30** *Dès 4 ans*

Lecture *"La malle aux histoires"*, *avec Émilie* | *Sur inscription*

LUDOTHÈQUE COLOMBIERS **14h30** *Tout public*

Découvre un jeu : *"Premier de cordée"*

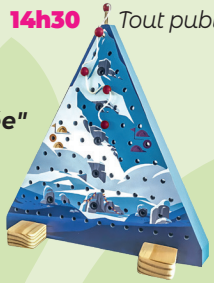

LUDOTHÈQUE MARAUSSAN **15h** *Tout public*

Jeux de société

Jeudi 4 juin

LESPIGNAN **10h** *0-3 ans*

Voyage autour du livre, *avec le RPE La Domitienne. Lecture collective et individuelle pour un doux moment avec les tout-petits* | *Sur inscription*

Vendredi 5 juin

NISSAN-LEZ-ENSÉRUNE **15h** *Adultes*

Ciné-Classique : les grands classiques du cinéma *(titre disponible à la médiathèque)*

CAZOULS-LÈS-BÉZIERS **18H30** *Tout public*

Conférence *"Les Beatles"*, *avec Stan Cuesta. Présentation de l'histoire et de la discographie des Beatles, suivie d'une discussion et d'une séance de dédicace pour son dernier ouvrage, "The Beatles" (Le layeur, 2025). Dans le cadre du Printemps Musical* *(voir p. 5)* | *Sur inscription*

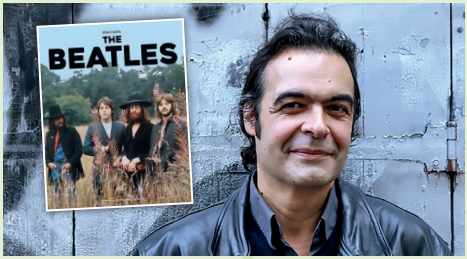

MARAUSSAN **18h30** *Adultes*

Vernissage de l'exposition de photographies de Cathy Cuartero

Samedi 6 juin

MARAUSSAN **9h30** *Ados-Adultes*

"Partage ta panne", *avec la Partageothèque* | *Sur inscription*

LESPIGNAN **10h** *Tout public*
Atelier couture *"Sur le fil"*, *avec Sandrine Garcia* | *Sur inscription*

LUDOTHÈQUE NISSAN-LEZ-ENSÉRUNE **10h-12h** *Dès 12 ans*
Initiation à la réalité virtuelle, *avec Clément ou Valmont* | *Sur inscription*

Mercredi 10 juin

MARAUSSAN **11h** *3-6 ans*
Lecture de contes, *avec Gilles de l'Association culturelle Lectures d'histoires*

CAZOULS-LÈS-BÉZIERS **14h** *Adultes*
Atelier *"Entre Nous"*, *avec les bénévoles Une création décorative autour du thème "le coquelicot"* | *Sur inscription*

LESPIGNAN **14h30** *Dès 6 ans*
Atelier cosmétiques parent/enfant, *avec Marion de Labo'té Naturelle Création de 2 cosmétiques naturels*
| *Sur inscription*

COLOMBIERS **16h** *Dès 7 ans*
Atelier créatif *"Magnets"*, *avec Danielle*
| *Sur inscription*

CAZOULS-LÈS-BÉZIERS **18h** *Tout public*
Conférence *"Géopolitique du changement climatique"*, *avec Bruno Modica*
| *Sur inscription*

Vendredi 12 juin

LESPIGNAN **18h30** *Tout public*
Showcase "Justine Blue duo". *Dans le cadre du Printemps Musical (voir p. 5)* | *Sur inscription*

MONTADY **18h30** *Tout public*
Vernissage de l'exposition du Club de dessins de Montady *(du 12 juin au 28 août 2026), avec Marie-Jo Trivaldo*

Samedi 13 juin

LUDOTHÈQUE CAZOULS-LÈS-BÉZIERS **10h** *Tout public*

Play the game : *des jeux vidéo et des jeux de société*

MARAUSSAN **10h** *Dès 8 ans*

Découverte des échecs, *avec Michel Sanchez et Béatrice Hennique de l'Association culturelle | Sur inscription*

LUDOTHÈQUE COLOMBIERS **14h** *Ados-Adultes*

Après-midi spéciale Galérapagos

Mardi 16 juin

MONTADY **14h- 16h30** *Adultes*

Les bienfaits de l'argile, *avec Véronique Bessède et Jusiane Fareng du Centre de médecines douces de Béziers | Sur inscription*

Mercredi 17 juin

LUDOTHÈQUE COLOMBIERS **10h** *Dès 5 ans*

Découvre un jeu : *"Dodo"*

NISSAN-LEZ-ENSÉRUNE **10h** *0-3 ans*

Contes et comptines pour les petites oreilles, *avec Lucie | Sur inscription*

11h *3-5 ans*

Heure du conte, *avec Lucie | Sur inscription*

COLOMBIERS **10h30** *18 mois-4 ans*

Brico'conte
"La musique",
avec Anny et Danielle
| Sur inscription

MARAUSSAN **14h et 15h30** *Dès 10 ans*
Créations de cartes de fête des pères avec machine à découper, *avec l'Association culturelle | Sur inscription*

VENDRES **14h30** *Dès 5 ans*

"Mon petit jardin",
avec Nathalie et Chloé

LUDOTHÈQUE MONTADY **15h** *Ados-Adultes*
Initiation à la réalité virtuelle

Jeudi 18 juin

CAZOULS-LÈS-BÉZIERS **10h** *0-6 ans*
Voyage autour du livre, *avec le RPE La Domitienne. Venez avec votre bébé partager un moment de voyage*
| Sur inscription

COLOMBIERS **15h** *Ados-Adultes*
Cercle littéraire dissipé, *avec Myriam*
| Sur inscription

Vendredi 19 juin

LESPIGNAN **17h45** *Adultes*
Café Philo Sophia *"Après la post vérité, la post-réalité ?"*

MARAUSSAN **18h30** *Ados-Adultes*
Découverte des sciences et techniques *"L'avenir de l'intelligence artificielle"*, *avec Patrice Quemeneur de l'Association culturelle | Sur inscription*

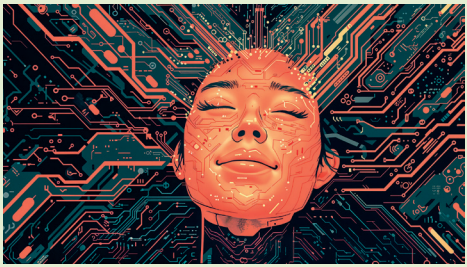

Samedi 20 juin

LESPIGNAN **10h** *Adultes*

Club lecture *"Les mots bleus"*, *avec Lisa. Un moment de partage et d'écoute sur nos lectures*

10h *Tout public*

Atelier couture *"Sur le fil"*, *avec Sandrine Garcia* | *Sur inscription*

MARAUSSAN **10h** *Ados-Adultes*

Le Livre partagé, *avec l'Association culturelle. Partage de lectures*

10h *Dès 10 ans*

Initiation aux sciences et techniques *"La révolution des moyens de transport"*, *avec Patrice Quemeneur de l' Association culturelle* | *Sur inscription*

LUDOTHÈQUE MAUREILHAN **10h** *Tout public*

Jeux de société

Dimanche 21 juin

CAZOULS-LÈS-BÉZIERS **18h30** *Tout public*

Fête de la Musique | *Scène aux amateurs, apéritif, repas et soirée dansante* | *Sur inscription*

Mercredi 24 juin

COLOMBIERS **10h30** *Dès 4 ans*

Atelier créatif *"Tortues"*, *avec Danielle* | *Sur inscription*

LUDOTHÈQUE CAZOULS-LÈS-BÉZIERS **15h** *Tout public*

Jeux en bois sur-dimensionnés

MARAUSSAN **15h30** *Dès 7 ans*
Atelier magie, *avec Christian Poyo*
| *Sur inscription*

Jeudi 25 juin

NISSAN-LEZ-ENSÉRUNE **10h** *Adultes*
Café littéraire "Un petit déj, des livres et de la bonne humeur", *avec Sophie P*

Vendredi 26 juin

COLOMBIERS **16h** *Ados-Adultes*
Atelier d'écriture, *avec Monique Millau*
| *Sur inscription*

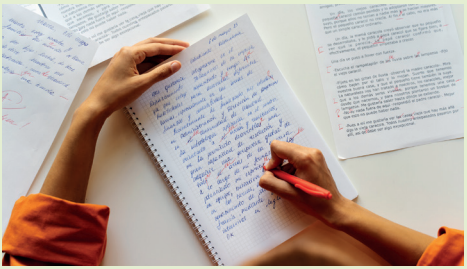

Samedi 27 juin

MARAUSSAN **10h** *Dès 6 ans*
Atelier Ré'créations *"L'été en bouteille"*, *avec l'Association culturelle*
| *Sur inscription*

MAUREILHAN **10h** *Ados-Adultes*
Club de lecture

LUDOTHÈQUE VENDRES **10h** *Tout public*
Jeux en bois sur-dimensionnés

NISSAN-LEZ-ENSÉRUNE **10h30** *1-3 ans*
Atelier créatif pour les petites mains, *avec Lucie* | *Sur inscription*

LUDOTHÈQUE COLOMBIERS **14h** *Ados-Adultes*

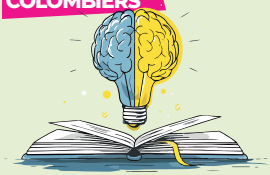

Spécial jeux de culture générale

LES EXPOSITIONS

Du 27 mars au 25 avril

NISSAN-LEZ-ENSÉRUNE

"Exp'Osons les Nissanais"

Du 5 au 27 mai

MARAUSSAN

Expositions de photographies

"À la découverte de la flore locale"

Patrice Quemeneur

Du 8 au 29 avril

LESPIGNAN

Exposition

"Sur la planète Terre"

Alexandra Galéza

Après onze années passées en animation artistique en magasin de loisirs créatifs et quatre années en tant que professeure d'art plastiques, Alexandra s'est spécialisée dans les ateliers inclusifs & l'art thérapie

Du 12 mai au 23 juin

LESPIGNAN

Exposition

"Femmes modernes"

Cathy Milliot

Du 1er au 30 juin

NISSAN-LEZ-ENSÉRUNE

Exposition de photographies

Gilles Daurenjou

Du 2 juin au 31 juillet

MARAUSSAN

Expositions de photographies

Cathy Cuartero

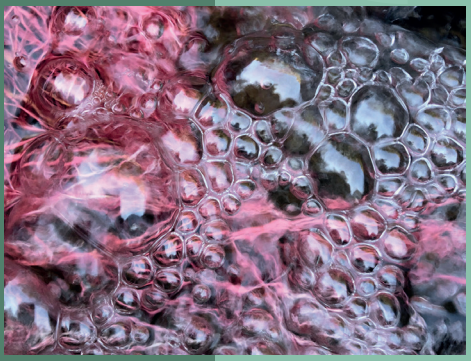

12 juin

MONTADY

Exposition

Le club de dessin en expo

INFOS & HORAIRES

Cazouls-lès-Béziers
04 67 93 41 99
11, avenue Amédée Borrel
Lun 16h-18h
Mar 15h-18h
Mer 9h-12h et 14h-19h
Jeu 9h-12h
Ven 15h-19h
Sam 9h-12h

Maraussan
04 67 98 41 29
Place Marcel Barrère
Mar 15h30-18h30
Mer 9h30-12h30 et 15h30-18h30
Ven 15h30-18h30
Sam 9h30-12h30

Maureilhan
04 67 39 07 42
Rue de la Broutade
Mar 16h-18h
Mer 9h30-12h et 15h30-17h30
Ven 16h-18h
Sam 9h30-12h30

Montady
04 67 90 69 51
7 avenue des Platanes
Lun 9h-12h et 16h30-18h30
Mer 9h-12h et 14h-18h30
Ven 9h-12h et 16h30-18h30

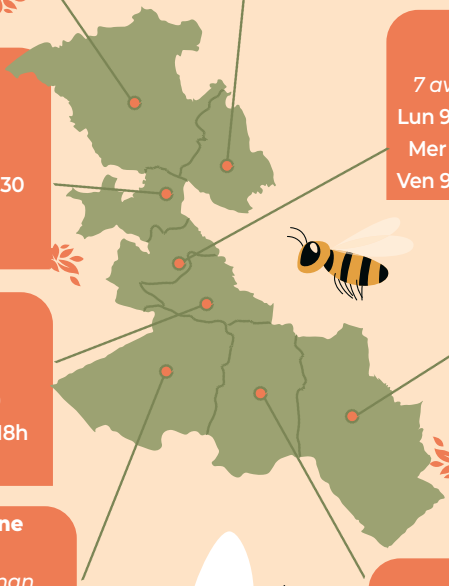

Colombiers
04 67 11 86 09
Rue des Ecoles
Lun, jeu, sam 10h-12h30
Mar, ven 10h-12h30 et 15h-18h
Mercredi 10h-18h

Vendres
04 67 76 20 39
Rue des Lavoirs
Mar 16h-18h
Mer 10h-12h et 14h-18h
Jeu 16h-18h
Ven 10h-12h et 16h-18h
Sam 9h-12h

Nissan-Lez-Ensérune
04 67 31 03 35
17 Avenue de Lespignan
Mar 9h30-12h30 et 15h-18h30
Mer 9h30-12h30 et 14h-18h30
Jeu 9h30-12h30
Ven 15h-18h30
Sam 9h30-12h30

Lespignan
04 67 26 07 68
Rue des Bassins
Mar 16h-18h
Mer 9h30-12h30 et 14h-18h
Ven 9h30-12h30 et 16h-18h
Sam 9h30-12h30

LA LUDOTHÈQUE 06 18 34 72 50

Sur place à Colombiers

Mardi	16h-18h
Mercredi	10h-12h30 | 14h à 18h
Vendredi	10h-12h30 | 16h-18h
Samedi	14h-18h

En itinérance

Mercredi	10h-12h30 | 14h-18h
Jeudi	9h-12h30
Vendredi	14h-18h
Samedi	10h-12h30

- Médiathèques en Domitienne
- La Domitienne, Communauté de communes en Biterrois

- www.mediatheques.ladomitienne.com
- www.ladomitienne.com

Licence n°3 L-R-22-2568

Création graphique : Service Communication - Communauté de communes La Domitienne

Ne pas jeter sur la voie publique.