LE MAG

N° 81 - PRINTEMPS 2025

www.ladomitienne.com

LA DOMITIENNE

COMMUNAUTÉ DE COMMUNES

Le territoire à ciel ouvert

Cazouls-lès-Béziers - Colombiers - Lespignan - Maraussan - Maureilhan - Montady - Nissan-Lez-Ensérune - Vendres

la Résidentielle
Mon bien-être en ehpad

Prise en soin individualisée

Maintien de l'autonomie

100% sécurisé

Accompagnement spécifique Alzheimer

04 67 37 21 21

1 Impasse Cantagal
34440 Colombiers

www.laresidentielle.fr

GAZON SYNTHÉTIQUE

Notre expérience fait la différence

ZAC Les Portes de Sauvian
04 67 747 747 - 06 84 92 84 69

Toujours Vert®
Le Spécialiste du gazon synthétique
by Sit-in SPORT

L'ŒIL DU LUNETIER
Artisan Opticien

Déplacement à domicile
Lentilles de contact - Tiers payants mutuelles

Audioprothésiste indépendant
Solutions auditives personnalisées

100% SANTE
2ÈME PAIRE POUR 1€

Laboratoire d'Audiologie Clinique

Face au port - 12A Avenue de Béziers - Colombiers
☎ 04 67 39 53 94 L'oeil du lunetier Colombiers

Edito

Nous ne réduisons pas la voilure de la culture

À l'heure où le monde de la culture s'inquiète, tremble et gronde, où de nombreuses associations culturelles vacillent et des festivals disparaissent, nous, nous avons voulu maintenir le budget dédié à la culture pour 2025. Toute la programmation de l'année sera honorée malgré les difficultés financières du Département, qui n'est pas en mesure cette année de nous verser la subvention de 34 000 €. Contribuer à faire vivre la création en Occitanie, la soutenir pour favoriser la dynamique des acteurs culturels et leurs projets de création sur l'ensemble de notre territoire, c'est le choix politique que nous avons fait.

Et pourtant, la situation actuelle nous impose d'avancer avec prudence et responsabilité pour maintenir la stabilité budgétaire. Notre budget doit être rigoureux mais aussi volontariste, malgré la perte de la dynamique à cause de la suppression de la taxe d'habitation. Le reversement de la dotation en TVA ne compense pas et nous perdons chaque année 4 à 5%. Quant à la Contribution Foncière des Entreprises (CFE), nous ne l'augmenterons pas, afin de ne pas pénaliser les entreprises.

Une nouvelle gestion des déchets

Nos efforts se portent cette année sur l'extension de Via Europa à Vendres de quelques 23 hectares. En 2026 nous pourrons démarrer les travaux d'aménagement. Mais la grande nouveauté sera au niveau des déchets ménagers. Un investissement énorme pour l'achat de camions et leur géolocalisation, pour la gestion des bacs et des conteneurs, pour la mise en place des composteurs collectifs dès juin. D'ores et déjà, plus de 2 000 composteurs individuels ont été distribués dans les zones pavillonnaires.

L'autre projet d'avenir verra l'installation d'une usine de méthanisation sur la zone de Saint-Aubin (commune de Lespignan), portée par une société privée, d'ici 3 ans.

Donnons l'exemple au monde de l'entreprise pour mieux les inciter à appliquer la transition écologique. Cela passe aussi par les achats responsables. Une démarche nouvelle pour notre intercommunalité qui pratique l'achat de la seconde main. Et dans cette continuité, l'idée d'une recyclerie sur le territoire, fait son chemin.

Bien produire et bien manger

Avec notre Projet Alimentaire Territorial (PAT), nous incitons et nous favorisons la production de qualité et de proximité. L'ensemble des producteurs du territoire, toutes filières confondues, a été identifié, ce qui a conduit à réaliser le carnet des producteurs (actuellement en cours de réactualisation), un outil promotionnel de valorisation des acteurs auprès de la population.

Ce beau territoire sait donner le meilleur, grâce à son climat, à la beauté de ses paysages et à sa douceur de vivre. Alors prenons bien soin de lui.

Alain Caralp, Président

Sommaire

5 ON VOUS Y ATTEND

9 ON EN PARLE

16 FOCUS SUR...
UNE CONSOMMATION
PLUS RESPONSABALE

18 DESSINE-MOI...
LE JARDIN AU PRINTEMPS

20 HORIZONS 2030
Des échanges avec nos producteurs

22 VISAGES D'ICI
L'animalerie de Colombiers
Cave à vin by Cellar Concept à Montady
Boucherie Borrely Montady
Patisserie Marc Cheillan à Cazouls-lès-Béziers

24 AGENDA

Directeur de la publication : Alain Caralp
Rédacteur en chef : Stéphane Dieu (communication@ladomitienne.com)
Rédaction : Service communication, services communautaires, Gile Laglasse
Tirage : 15 300 exemplaires **- Crédits photos :** Freepik, Gile Laglasse, Sandra Bérédice Michel
Edition et régie pub : Interface, 2 rue des Anciennes Carrières, 34440 Colombiers, 04 67 28 32 25
P.A.O : Service communication - **Impression :** Imprimerie spéciale de l'éditeur

Ce numéro a été conçu dans une démarche environnementale.
Imprimé sur du papier provenant de forêts gérées durablement.

EDF renouvelables

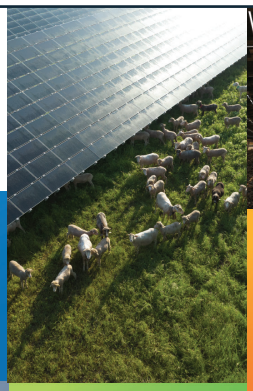

Éolien

Développer des projets éoliens compétitifs, responsables et créateurs de valeur, en collaboration avec les territoires

Solaire

Développer, construire et exploiter des projets de centrales solaires porteurs d'avenir pour les territoires

Agrivoltaïsme

Des projets pensés au service des agriculteurs et accueillant une source de production énergétique

www.edf-renouvelables.com

Contact : cecile.andre@edf-re.fr
Centre de Colombiers - ZAC de Viargues
10 avenue de la Jasse - 34440 COLOMBIERS

Stockage

Un levier essentiel de la transition énergétique

©Copyright EDF

3G immo CONSULTANT

Martine KRASTANOV JIMENEZ
Agent commercial

06 18 43 39 83
mkrastanov@3gimmobilier.com
www.3gimmobilier.com/krastanov

ESTIMATION OFFERTE

réseau National Immobilier - www.3gimmobilier.com

TP BESSIERE
CANALISATION VRD

- Aménagement & réhabilitation des réseaux d'eau potable, d'eaux usées et d'eaux pluviales
- Viabilisation de terrains
- Terrassements
- Travaux de VRD
- Détection et géoréférencement de réseaux existants

2 Chemin de la Bédissière - 34490 Thézan-les-Béziers
Tél. 04 67 93 33 59

secretariat@bessiere-tp.com - www.bessiere-tp.com

francepierre.fr

FRANCEPIERRE

Dallage - Margelle - Pavé - Parement - Escalier - Évier - Vasque...
PRODUCTEUR ET NÉGOCE DE PIERRE NATURELLE
Intérieur - Extérieur / Sol et Mur

ZAE Cantegals
Galerie commerciale Super U - COLOMBIERS

Laurent : 06 79 17 55 43
Mélissa : 07 87 14 20 53

VALORIDEC
UNE SOLUTION PROPRE À TOUS VOS DÉCHETS
Depuis 2001

- Location et Transport de bennes et semi-remorque
- Collecte, Tri et valorisation de déchets commerciaux et industriels
- Bois, DIB, gravats, carton, plastique, plâtre, papier, biodéchet
- Apports volontaires de déchets (déchèterie pro)
- Broyage, criblage, concassage, mise en balle
- Curage de bâtiment et destruction d'archives

Accueil Lespignan - 04 67 09 39 59
9 rue d'Hélios ZAE de Viargues 34710 LESPIGNAN
Accueil Carcassonne - 04 68 11 41 71

www.valoridec.com commercial@valoridec.com

LA CASA DEL GUSTO

Épicerie fine Italienne

07 69 34 32 61
boutiquedelgustobeziers@gmail.com
11, av. Émile Claparède - 34500 Béziers

La Transhumance en fête

Renseignements : 04 67 32 88 77

La Fête de la Transhumance revient en 2025 pour célébrer le pastoralisme et les traditions locales sur quatre jours d'animations festives et éducatives, du 16 au 25 mai.

Colombiers – vendredi 16 mai : animations scolaires, défilé du troupeau (18h), démonstration de tonte, repas local (19h). Baludik "l'esprit de l'eau" toute la journée.

Vendres – samedi 17 mai : marché de producteurs, balades nature, défilé du troupeau (11h30), stands pédagogiques, démonstrations de tonte. Repas traditionnel (12h, réservation au 04 67 32 60 50).

Nissan-Lez-Ensérune : vendredi 23 mai : animations scolaires, défilé du troupeau (18h), démonstration de tonte, repas local (19h). Baludik "l'esprit du vent".

Lespignan – dimanche 25 mai : marché, défilé du troupeau (11h30), stands, balades, démonstrations de tonte, repas traditionnel (12h, réservation au 04 67 37 02 06). Animation musicale par "La Pena del Sol".

Venez nombreux célébrer la tradition pastorale et découvrir la richesse de notre patrimoine local !

Chill au Malpas

Dimanches 25 mai, 29 juin, 27 juillet, 31 août et 28 septembre, Colombiers

Dès le mois de mai, chaque dernier dimanche du mois, l'Office de Tourisme La Domitienne, à la Maison du Malpas, vous invite à savourer une parenthèse musicale au cœur de son jardin.
Installez-vous confortablement dans une chilienne ou étendez-vous dans l'herbe, et laissez-vous porter par une ambiance détendue et conviviale.
Au programme : des concerts en plein air et une atmosphère paisible.
Un rendez-vous simple, chaleureux et plein de charme, à ne pas manquer !

Gratuit sur inscription : www.tourismeendomitienne.com

Les prochains conseils communautaires

Les séances sont publiques et ouvertes à tous.

Mardi 20 mai - 18h30 - Salle Michel Galabru, Nissan-Lez-Ensérune

Mardi 01 juillet - 18h30 - Salle des mariages, mairie de Colombiers

Les Ateliers Via Europa

L'atelier Conditionnement

- Pliage / Emballage
- Étiquetage
- Mise sous pli avec affranchissement
- Plastification
- Conditionnement multiple (alimentaire, outillage, produits pharmaceutiques,...)
- Assemblage sous ensemble mécanique

LES ATELIERS VIA EUROPA - ESAT / EA
3, avenue de l'Europe - 34350 VENDRES
Tél : 04 67 39 49 68 - Fax : 04 67 21 56 73
esat@apeaiouestherault.fr

Association APEAI
Ouest Hérault
Montflourès - Béziers
www.apeaiouestherault.fr

* sous conditions
L'article 199 sexdecies du code général des impôts prévoit que les foyers fiscaux faisant réaliser des travaux de jardinage par un établissement et service d'aide par le travail peuvent bénéficier d'un crédit d'impôt de 50%.
À titre d'exemple, si vous avez à payer 5000€ d'impôts sur le revenu, une prestation de 2000€ vous réduit votre impôt à 4000€.

ASSISTANCE | CONSEIL | ÉTUDES | BÂTIMENT

aceb
BUREAU D'ÉTUDES

Tél: 04 67 37 23 59
Fax: 04 67 37 69 93
Mail: aceb@be-aceb.fr

11 Rue des Garrigues - 34710 Lespignan - www.be-aceb.fr

SELARL LUSINCHI

Géomètres-Experts & Associés

Bornage / Division / Copropriété
Division en volumes / Topographie
Implantation / Relevé Architectural

E-mail : contact@lusinchi.fr

7 Impasse Joseph BARRIERE
34500 BEZIERS
Téléphone: 04.67.30.14.36

11 Avenue Jean JAURES
34600 BEDARIEUX
Téléphone : 04.67.97.82.03

---

m+ MATERIAUX

MATÉRIAUX - BOIS - QUINCAILLERIE
OUTILLAGE - CARRELAGE - MENUISERIE

OUVERT AUX PARTICULIERS

Tél : 04 67 32 12 67 - Fax : 04 67 31 56 59 - ZAE CANTEGALS - 34440 COLOMBIERS
www.mplus-materiaux.fr

Clinique
CHAMPEAU
Méditerranée
BÉZIERS

TOUTES URGENCES

32, avenue Enseigne Albertini - 34500 BÉZIERS

04 67 09 19 20

www.clinique-champeau.fr
contact@clinique-champeau.fr

Clinique Jean Causse

Hôtel Via Domitia ** dans le complexe de la clinique

3, Traverse de Béziers - 34440 COLOMBIERS

04 67 35 63 21

www.clinique-causse.com
contact@clinique-causse.com

Festival Manana : ça va cuber !

Jeudi 29, vendredi 30 et samedi 31 mai, Vendres-plage

Envie de chaleur, de rythmes envoûtants et de soirées inoubliables en bord de mer ? Rendez-vous à La Manana Festival, un événement haut en couleur organisé par notre Office de Tourisme. Laissez-vous porter par la magie de la musique latine et cubaine avec des groupes d'exception qui enflammeront la scène.

Jeudi 29 mai à 21h : Compota de Manana ouvre le bal avec un show aussi original que percutant. Entre musique latine, création visuelle et univers décalé, ce collectif unique promet une expérience sensorielle hors du commun.

Vendredi 30 mai à 20h : place à Eletumba'o, un orchestre montpelliérain de 12 musiciens qui rend hommage à Juan Formell et réveille la Timba comme jamais. À 21h45, Manolín, alias « El Médico de La Salsa », vous fera danser au rythme de son héritage musical, entre passion, talent et énergie pure.

Samedi 31 mai à 20h : Parisongo, jeunes ambassadeurs d'une salsa cubaine revisitée, entre tradition et modernité. Enfin, à 21h45, TUMBAKIN clôturera le festival avec une performance explosive mêlant sons cubains classiques et vibes contemporaines.

Soirées payantes sur inscription : www.tourismeendomitienne.com

Les Bacchanales

Vendredi 6 juin - 19h, Port de Colombiers

Cette soirée à la découverte des vins d'ici au bord du canal du Midi est organisée en partenariat avec l'IGP Coteaux d'Ensérune. Les domaines locaux seront présents : domaines de Roquefeuille, Cros-Reboul, Soustres et des Vignerons du Pays d'Ensérune.Restauration sur place et foodtrucks.

Concert « Alex et les bretelles ».
Plus d'informations : www.tourismeendomitienne.com

Saison culturelle : Benjamin Epps

Samedi 07 juin - 21h, Salle Esprit Gare, Maraussan

Sa voix limpide, son vocabulaire riche, ses variations de flows... On a compris que tout cela est maîtrisé. En 2023, Benjamin Epps sort son premier album « La Grande Désillusion » dont le succès critique confirme la trajectoire ascendante de sa carrière. Sur ces 12 titres, il côtoie avec brio MC Solaar, Josman ou encore Angélique Kidjo. Benjamin Epps apporte une vision poignante du Gabon, de son parcours et de l'environnement qui l'entoure. L'album, marqué par de nombreuses références, signe la maturité musicale de l'artiste.

Gratuit sur inscription : www.ladomitienne.com

Dans le cadre du Festival d'Art Urbain de Maraussan

Animation insectes

Vendredi 13 juin - 19h30, Nissan-Lez-Ensérune. Le lieu précis vous sera communiqué à l'inscription

Accompagnés par un spécialiste des insectes, partez à la découverte des petits bêtes qui peuplent les collines d'Ensérune de jour... et de nuit !
Prévoyez des vêtements adaptés, un pique-nique et une lampe de poche. **Inscription obligatoire :** n.schoen@ladomitienne.com ou 06 42 89 33 25.

Formation lombricomposteurs

Jeudi 19 juin - 18h30, Hôtel de communauté, Maureilhan

Cette technique consiste à transformer ses déchets organiques (épluchures, marc de café...) en compost grâce à des vers spécifiques. Elle présente des atouts : pas d'odeurs lorsqu'elle est bien menée, peu encombrante et adaptée aux petits espaces. Mais elle demande aussi de la rigueur et un entretien régulier.
Cette formation gratuite permettra à chacun de découvrir le fonctionnement d'un lombricomposteur, d'en comprendre les contraintes et les bénéfices, avant de décider s'il souhaite s'équiper. Un lombricomposteur pourra être proposé à l'issue de la formation, au tarif préférentiel de 20 €. **Inscription obligatoire :** d.bourdel@ladomitienne.com ou 04 67 90 40 95.

Animation littoral

Samedi 21 juin - 10h, Vendres-plage. Le lieu précis vous sera communiqué à l'inscription

Attention sables vivants ! Oiseaux nichant sur la plage, coquillages et laisses de mer, plantes « piège à sable » ou adaptées au sel... Partez à la découvertes des laisses de mer et du cordon dunaire, riche en biodiversité et en mystère.
Inscription obligatoire : n.schoen@ladomitienne.com ou 06 42 89 33 25.

Nuit blanche du Pavillon Bleu

Vendredi 4 juillet - 19h30 - Parvis de la capitainerie, Vendres

Ce rendez-vous incontournable du début d'été, organisé dans le cadre du label Pavillon Bleu, met à l'honneur la préservation du littoral et de la biodiversité. Venez profiter de la douceur estivale, et (re)découvrir les actions menées pour un littoral durable et respectueux de l'environnement. Ne manquez pas cette nuit blanche, tous en blanc !

Dans le cadre de la Saison culturelle, le groupe Jungle Cats vous fera revivre l'ambiance des clubs de jazz de la Nouvelle-Orléans... au bord du port !

Le tourisme, une force

Vecteur de la reconnaissance du territoire et de ses retombées économiques, il justifie l'intérêt qu'on lui porte.

5,5 millions de nuitées en 2024, représentant 10% au niveau départemental, c'est loin d'être négligeable ! Développer le tourisme, oui. Mais pas n'importe comment. Aussi, La Domitienne s'est-elle saisie de cette dimension pour asseoir sa stratégie touristique.

Mélanie Sorini, directrice de l'Office de Tourisme s'en explique : *« Notre stratégie s'appuie sur la proximité et la mise en valeur de nos atouts, le patrimoine, la culture, les paysages, tout en préservant les ressources et la biodiversité. »*

Cela passe par des actions positives sur l'environnement. Par exemple, depuis plusieurs années les professionnels du tourisme du territoire sont accompagnés : des rencontres, des journées de formation, de promotion sont proposées.

Partage d'expériences et démarche de labellisation

« Notre rôle est de fluidifier les échanges entre partenaires et les inspirer sur d'autres pratiques, afin qu'ils voient ce qui se fait ailleurs de positif. Ce partage d'expériences ouvre de nouvelles perspectives. Autre levier d'action, les inciter à rentrer dans les démarches de labellisation. »

Actuellement, on dénombre 5 « Clé Verte » sur le territoire. Premier label de tourisme durable, il met en lumière les efforts portés par les hébergeurs et les restaurateurs, en matière de consommations en eau, en énergie et d'une gestion environnementale des déchets, tout en privilégiant des loisirs qui ne nuisent pas à la nature.

Un investissement de 80 000 € HT

Dans l'attente d'une certification internationale

La Domitienne creuse son sillon, ses actions portent ses fruits. Toujours en lice pour le label Grands Sites de France, elle vient d'être pré-sélectionnée pour la certification internationale « Green Destinations » reconnue par le Conseil Mondial du Tourisme Durable.

Fêtes et convivialité

De la musique, de la danse et du rythme avec Manana à Vendres, plus en douceur les « Chill au Malpas » à la Maison du Malpas *(voir page 5)*, des dégustations de vin, tapas et produits locaux aux Bacchanales à Colombiers, aux Escales gourmandes, aux Chichouvins, autour des coquillages au port du Chichoulet... Et enfin, l'incontournable Festival InvitationS. De juin à fin août, le plaisir de la fête et de la convivialité sera au rendez-vous.

En vélo ou en rando, faire une halte

Toujours dans cet esprit, les déplacements doux se devaient d'être encouragés. C'est chose faite avec l'ouverture de la Halte du Malpas, pour recevoir dignement les cyclistes et les randonneurs.

Salon de détente, cuisine totalement équipée et coin repas, sanitaires, douche XXL, l'ensemble aux normes d'accessibilité. Mais encore, terrasse aménagée, borne de recharge vélo, station de réparation et de gonflage, consigne à bagages. La Halte est accessible toute l'année aux heures d'ouverture de l'Office de Tourisme.

Lancement d'une enquête auprès des Domitiens

Quelle est la perception que vous avez de votre territoire ? L'enquête lancée va se poursuivre jusqu'à la fin de l'été. Vous êtes chaleureusement invités à y participer :

BV CREATIONS

MÉTALLIER - FERRONNIER - SERRURIER

3 rue des Artisans - Maureilhan | 06 47 78 96 28 | contact@bvcreations.fr

Réalisations sur mesure

- Pergola
- Portail
- Escalier
- Brise vue
- Car port
- Garde-corps
- Verrière

BVCREATIONS34

VIDAL & ASSOCIÉS

CABINET D'EXPERTISE COMPTABLE

BÉZIERS	CAZOULS LÈS BÉZIERS	SAINT-PONS
253 Boulevard Robert Koch	ZAE St Julien	12 Avenue de la Gare
04 67 09 25 37	04 99 43 25 85	04 67 97 04 11

Mail : contact@cva-conseil.fr
Site Internet : www.cva-conseil.fr

FAÇADE

SAMPER LAURENT

ENDUIT MONOCOUCHE - ENDUIT À LA CHAUX
NEUF & RÉNOVATION

06 19 94 61 48 - 34440 COLOMBIERS

RESTAURANT

LA TABLE DU PÊCHEUR

POISSONS ET COQUILLAGES
GRILLADES AU FEU DE BOIS

04 67 37 12 38

POINTE DU CHICHOULET - GRAU DE VENDRES

Le Fournil de Maraussan

Boulangerie artisanale

MARAUSSAN
Rond point du Pêcheur

04 48 17 90 79

CULTURE MARINE

PLATEAUX DE FRUITS
DE MER A EMPORTER

MAGASIN OUVERT
TOUTE L'ANNEE

POINTE DU CHICHOULET
34350 GRAU DE VENDRES

04 67 37 53 22

WWW.CULTUREMARINE.FR - INFORMATIONS@CULTUREMARINE.FR

DEPUIS 50 ANS, UNE ÉQUIPE À VOTRE SERVICE SANS SOUS-TRAITANCE

SERGE SALVADOR

DEVIS GRATUIT

- Menuiseries Alu & PVC
- Volets roulants, volets battants
- Portes de garage
- Portes d'entrée Alu et PVC
- Portails et clôtures Alu & PVC
- Stores extérieurs et intérieurs
- Moustiquaires
- Pergolas
- SAV

68, boulevard de la Liberté
34500 Béziers

serge.salvador@orange.fr
04 67 76 58 40

La feuille de chêne sur le col, la plus belle des récompenses

Les VPE décrochent deux médailles d'or et une d'argent au Concours général agricole.

C'est le concours où chaque producteur rêve d'être présent. Le Concours général agricole, qui se déroule pendant le Salon de l'Agriculture chaque année, est le plus ancien de France (créé en 1870) et le plus réputé. Vitrine de l'excellence des produits du terroir, il valorise les filières agroalimentaires françaises et récompense les meilleures productions et transformations, inscrites au concours. Et il attribue des distinctions, médailles (or, argent et bronze), diplômes et prix.

Cette année, 12 200 vins étaient en compétition. 3 300 se sont vus décerner des médailles, dont 1 600 d'or. Les Vignerons du Pays d'Ensérune (VPE) ont décroché deux médailles d'or et une d'argent. **Lilian Bertin**, directeur général : *« Le symbole de la feuille de chêne sur le col de la bouteille, c'est 20 à 30% de plus de ventes assurées. Mais c'est aussi un signe fort de distinction pour le vigneron. »*

En bib ou sur les tables étoilées

Alors voyons ce qui se cache derrière ces récompenses. Les deux médailles d'or reviennent au bib blanc et aux Illustres, la cuvée rouge haut de gamme, tous deux IGP Coteaux d'Ensérune, argumente le directeur. *« Le blanc est le résultat d'un assemblage créé spécifiquement pour la vente en caveaux et les restaurants. La deuxième pour « les Illustres », dévoile un rouge né d'une démarche exigeante, sur un territoire d'à peine 7 hectares entre Maraussan et Cazouls, avec un rendement très faible, ce qui en fait toute sa valeur. A l'export et sur les tables étoilées, il s'est taillé une bonne place. »*

La médaille d'argent salue le Malbec rouge IGP d'Ensérune, un rouge qui s'est bâti tout en délicatesse, sur un territoire de 5 hectares bien délimité, pour une production farouchement sélectionnée.

Pour en arriver là, il aura fallu que le groupement Foncalieu sélectionne les produits à présenter au Concours national. Ensuite la chambre d'agriculture prélève, directement chez le viticulteur, les échantillons qui sont soumis à un jury de professionnels à Montpellier. Passée l'étape de la première sélection, direction Paris pour le jugement final. Et bientôt le client-dégustateur pourra lui aussi juger : le blanc sera servi sur les plages et ailleurs dès le début de l'été, quant aux « Illustres » il faudra attendre Noël.

Jean-Marie Santacreu, président des VPE
« On ne peut que sentir une grande fierté, sur une catégorie où l'on ne nous attend pas vraiment, la gamme prestige. Ainsi prouvons-nous la capacité du collectif à faire de grands vins. De la haute couture, oui une cave coopérative sait faire. »

Nicolas Cabanel, un des cinq producteurs des Illustres
« C'est le résultat d'un travail d'équipe sur de longues années. Chacun d'entre nous a amené son cépage et le miracle syrah, malbec et cabernet, s'est opéré. On fait une autre viticulture, à la recherche de l'excellence : les rameaux sont sélectionnés, les raisins enlevés à la main et on effeuille coté soleil levant. »

Les VPE participent aussi à de nombreux concours nationaux et internationaux, comme le concours mondial des vins, où le rosé NU.VO.TE a remporté la médaille d'argent.

Ets. MAGARINOS distributeur MAN Truck & Bus s'engage pour un transport plus durable

Les établissements Magarinos ont franchi une nouvelle étape vers la mobilité durable avec l'inauguration au mois de mars de leur station de recharge Milence, située dans la zone d'activités Via Europa à Vendres.

Dédiée aux véhicules industriels électriques, cette installation marque une avancée significative dans la transition énergétique du secteur du transport. Cette station de recharge offre aux transporteurs une solution concrète pour réduire leur empreinte carbone, en utilisant une énergie en partie renouvelable et produite localement. Un pas de plus vers un transport routier plus respectueux de l'environnement.

Ce centre est un exemple concret du dynamisme de l'activité et de la volonté d'innover pour un avenir plus vert.

Les futurs éco-citoyens en vadrouille

La découverte du centre de tri continue pour les CM1/CM2 du territoire.

Toutes les écoles auront bénéficié de cette sortie pédagogique et sont ravies des visites. La Domitienne prend en charge le transport des élèves en bus, ce qui a permis à tous les établissements de pouvoir s'y rendre.

EN CHIFFRES

16 visites en 2024

7 visites ont eu lieu en 2025

416 élèves et **100** adultes (enseignants, accompagnants)

La Domitienne investit **7 000€.**

2 ambassadeurs du tri et du compostage arriveront début mai pour renforcer le service Animation et Prévention. Ils visiteront le centre de tri et seront formés à l'organisation de visites pour les scolaires les 20 et 21 mai.

Extension de la zone d'activités Via Europa à Vendres

Demande d'autorisation environnementale / déclaration d'utilité publique / cessibilité des parcelles.

L'enquête publique se déroule du 2 juin au 4 juillet 2025.

Pour donner votre avis : www.ladomitienne.com

CHÂTEAU
LANÉGLY
Route des Vins
11560 FLEURY D'AUDE
www.lanegly.fr
04 68 33 87 17
contact@lanegly.fr
CHATEAULANEGLY

La Fleur des Chanvres
100% Naturel
100% Prémium
100% Légal
Retrouvez notre boutique au
250 CR 45, à BÉZIERS
06 98 62 77 85
www.lafleurdeschanvres.fr

SCANIA VOUS ACCOMPAGNE
DANS VOTRE TRANSITION ÉNERGÉTIQUE
DISTRIBUTEUR - RÉPARATEUR - LOUEUR VI
7 Ateliers à votre service : Colombiers, Baillargues,
Carcassonne, Lézignan Corbières, Rivesaltes, La Loubière et Castres.
OCCITANIE POIDS LOURDS
Route de Narbonne - Zac de Viargues
34440 COLOMBIERS
Tél. 04.67.11.88.88
Occitanie PL
Recrute carrossier PL
SCANIA

PERIS
SAS
DES PROFESSIONNELS
AU SERVICE DU
JARDINIER AMATEUR
Nous cultivons la confiance depuis 1921
• BÉZIERS VIGNERONNE ANCIENNE ROUTE DE BÉDARIEUX
04 67 31 80 60
• BÉZIERS PONT VIEUX
38 ROUTE DE NARBONNE
04 67 28 36 45
• CAPESTANG
CHEMIN DE L'HORT
04 67 93 47 54
• CAZOULS LÈS BÉZIERS
ZAE SAINT JULIEN
04 67 93 39 27
• MURVIEL
LIEU-DIT « LES OURIBELS »
04 67 37 84 01

Occit'Animaux

ALIMENTATION ANIMALE & ACCESSOIRES

Chiens - Chats - Rongeurs - Volailles

Mardi à samedi
9h-12h / 14h-19h

07 73 31 57 53

occitanimaux

15 Av. Jean Jaurès - **CAZOULS LES BÉZIERS**

SOLéROUTE

BUREAU D'ÉTUDES GÉOTECHNIQUES - EXPERT TERRASSEMENTS / CHAUSSÉES

Particuliers, Lotisseurs, Agences immobilières, Notaires

VENTE D'UN TERRAIN ?

Nous réalisons pour vous l'étude G1 ES/PGC* (Loi Élan)

Mairies, Bureaux d'étude infrastructures, Promoteurs, Experts,

ÉTUDE ET / OU AUSCULTATION DE CHAUSSÉE ?

Nous réalisons les missions G2 AVP, G2 PRO et diagnostic G5

*Étude de sol / principes généraux de construction

06 85 08 06 54

10, bd Pierre et Marie Curie
34440 Nissan lez Ensérune
soleroute.lloret@gmail.com
www.soleroute.fr

PAYSAGISTE, CRÉATION & ENTRETIEN DES ESPACES VERTS, PLAN 3D

BEGO Garden

réduction d'impôts 50% réduction d'impôts

Bego Jérémy

SP services à la personne

1 rue d'Hélios - COLOMBIERS - 06 84 75 05 31 - contact@begogarden.fr

RESTAURANT BISTRONOMIQUE • TRAITEUR

CAVE À MANGER · CAM · RESTAURANT - TRAITEUR

LA CAVE À MANGER C'EST...

Un menu déjeuner
retour du marché
différent chaque jour !

Afterwork, tapas
Formule spéciale match ASBH

Tous les 1er dimanches du mois
un délicieux brunch à volonté

La "CAM Traiteur"
pour tous vos événements
pro et perso !

PROFITEZ D'UNE PAUSE
BISTRONOMIQUE DANS UN LIEU
CHALEUREUX
À PARTIR DE 18,90€

MAÎTRE RESTAURATEUR

24 Av. Jean Foucault
34500 BÉZIERS
04 48 20 10 49
contact@caveamanger.fr

Ouvertures / Horaires
Du lundi au vendredi midi
12h à 14h
Les vendredis soir

DELTA automatisme

On recrute !

Pour une production et des infrastructures agiles et décarbonées !

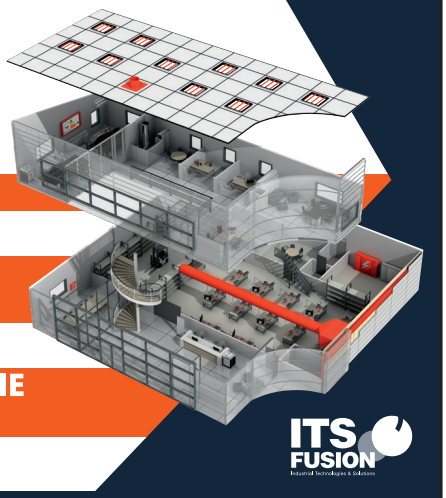

AUTOMATISME

ELECTRICITÉ INDUSTRIELLE

SMART INDUSTRIE & BUILDING

ITS FUSION

www.delta-automatisme.fr

Pour gérer les biodéchets de cuisine et de table, La Domitienne mise sur le « Tout compostage »

Une série de réunions publiques de mars à mai a été organisée dans chacune des huit communes. Engagée dans la mise en place d'une gestion durable des biodéchets de cuisine et de table, en cohérence avec la réglementation nationale, La Domitienne propose des solutions de tri à la source des biodéchets pour tous les habitants autour d'une seule alternative : le « Tout compostage ».

Des réunions pour informer et échanger

Le scénario « Tout compostage » se décline en deux volets complémentaires qui ont été présentés lors des réunions organisées dans chaque commune membre : le compostage individuel et la mise en place de composteurs partagés. Ces rencontres ont permis aux habitants de découvrir le fonctionnement du compostage, les emplacements prévus des futurs composteurs partagés, ainsi que les bénéfices environnementaux de cette démarche. Denis, responsable du Service Animation et Prévention de l'intercommunalité a répondu aux questions des citoyens.

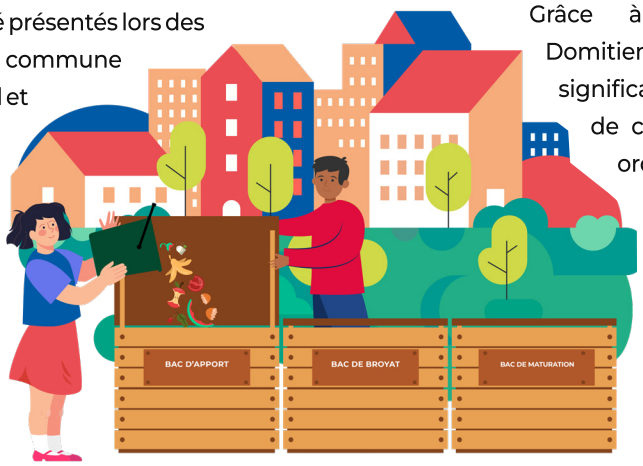

Un engagement collectif pour un territoire durable

Grâce à ces composteurs, La Domitienne ambitionne de réduire significativement la part des déchets de cuisine et de table dans les ordures ménagères tout en favorisant une dynamique de proximité et de lien entre les habitants. Lors des réunions publiques, Denis a exposé les avantages et inconvénients du compostage et lombricompostage.

Une équipe d'ambassadeurs renforcée

Il dispense régulièrement des formations lombricompostage *(la prochaine a lieu le 19 juin voir page 8)* afin que les personnes intéressées puissent connaitre le fonctionnement et signer ou non la convention. Car le lombricompostage, c'est comme adopter un chat ou un chien, les vers il faut s'en occuper, les nourrir et ne pas les laisser seuls trop longtemps.

Denis est aujourd'hui accompagné de Fabien et, depuis quelques jours, de Sandy et Aude, ambassadeurs de tri et de compostage qui viennent renforcer l'équipe. Ils seront entre autre, chargés de contrôler les composteurs partagés.

Depuis 2009, La Domitienne propose des composteurs individuels

2 224 composteurs individuels distribués au 31/12/2024

62 composteurs partagés seront installés sur les 8 communes

Pour toute question : 04 67 90 40 95
reduisonsnosdechets@ladomitienne.com

La sensibilisation à la réduction des déchets, le changement de comportement dans ses achats ou ses usages, se questionner sur ses besoins, réparer au lieu de jeter... Tout cela fait partie des leviers d'une démarche de consommation responsable, un des piliers de l'économie circulaire.

Un audit d'économie circulaire

Un travail de recensement de l'existant a été réalisé par le chargé de mission Fabien. Un audit économie circulaire est en cours pour savoir si le territoire peut obtenir deux étoiles au label national. En parallèle, en impliquant les acteurs locaux au travers d'ateliers thématiques organisés en mars, La Domitienne souhaite faciliter l'émergence de solutions locales pour optimiser la gestion des ressources et des déchets, tout en restant un territoire attractif.

Qu'est-il ressorti de ces ateliers ?

Sensibilisation des habitants

Un premier axe de réflexion a porté sur la sensibilisation des habitants à une consommation plus responsable. Les participants ont échangé sur les leviers pour encourager des pratiques plus durables. Des campagnes de communication et des actions pédagogiques seront mises en place pour accompagner cette transition.

Développer le réemploi et la réparation

L'objectif est d'encourager les habitants et les professionnels à prolonger la durée de vie des objets et équipements, notamment via le projet de recyclerie, des ateliers de sensibilisation à la réparation, la promotion des solutions locales de réemploi qui permettraient de créer de nouvelles dynamiques économiques et sociales.

Réduire et valoriser les déchets verts et alimentaires des professionnels

La gestion des déchets verts et alimentaires des professionnels est également un enjeu majeur. Restaurateurs, agriculteurs et entreprises locales ont été conviés à échanger sur les solutions à mettre en place pour réduire et valoriser ces déchets. Compostage collectif, méthanisation et circuits courts pour le réemploi des biodéchets font partie des pistes envisagées.

Jean François Guibbert est Vice-Président à l'Environnement. En binôme sur cette thématique avec le Président **Alain Caralp**, ils reconnaissent l'engagement des agents et des habitants de La Domitienne.

« Nous sommes dans une société de consommation, il faut en prendre conscience pour en sortir. Il est nécessaire de valoriser les biodéchets, d'acheter durable, local, responsable et redonner une deuxième vie aux objets. Pour cela, on compte sur l'engagement de tous. »

PLUS RESPONSABLE

Acheter plus durable

Pour compléter ces réflexions, une journée dédiée aux achats durables et à l'économie circulaie dans le BTP a été organisée par les services Économie Circulaire, Habitat et Marchés Publics de La Domitienne. L'objectif était de sensibiliser les entreprises et les collectivités à l'importance du choix des fournisseurs engagés dans des pratiques responsables. Approvisionnement en circuits courts, produits éco-labellisés et mutualisation des achats ont été au cœur des discussions. Ce moment a permis d'identifier des actions concrètes pour intégrer davantage de critères environnementaux et sociaux dans les politiques d'achats publics. Des initiatives locales ont pu être présentées sur la réduction des déchets, l'utilisation de matériaux biosourcés, le réemploi et le recyclage.

Une journée autour du numérique responsable

Tables rondes et partages d'expériences

Une table ronde a abordé le thème du numérique responsable en mettant en lumière les enjeux, les freins et les opportunités de cette transition. Les échanges ont permis de souligner l'importance de repenser nos usages numériques pour limiter leur impact environnemental. Des initiatives concrètes ont été présentées, facilitant l'adoption de pratiques plus respectueuses de l'environnement.

Organisée par le RLIse Les Sablières

À l'initiative de l'Agence Nationale de la Cohésion des Territoires, Numérique en Commun[s], le 20 mars dernier, le RLIse (Réseau Local d'Initiatives socio-économiques) Les Sablières a organisé un évènement autour du numérique responsable, en partenariat avec les services de l'Etat, le Conseil Départemental de L'Hérault et la métropole de MONTPELLIER dans le cadre de l'Action Hérault Numérique Ensemble. Rassemblant experts, professionnels et citoyens engagés autour des enjeux et solutions pour un numérique plus durable et solidaire, la démarche permet de construire un numérique d'intérêt général : ouvert, inclusif, accessible, durable, souverain et éthique.

Placée sous le signe de la solidarité

Les échanges ont permis d'explorer comment le numérique peut être un levier d'inclusion et d'accessibilité pour tous. C'était aussi l'occasion de découvrir des initiatives solidaires inspirantes et de comprendre comment elles contribuent à réduire la fracture numérique. Cet événement a démontré que le numérique peut être à la fois responsable et solidaire, et que chacun peut contribuer à son échelle à un usage plus éthique et durable des technologies.

DESSINE-MOI... LE JARDIN AU PRINTEMPS

Favoriser la biodiversité au jardin, c'est adopter des pratiques respectueuses de la faune et de la flore, tout en valorisant les déchets verts. De la taille des arbres au compostage, chaque geste joue un rôle clé dans l'équilibre de l'écosystème. En broyant les branches, en utilisant les tontes comme paillage ou en enrichissant le sol avec un compost naturel, il est possible d'entretenir son jardin de manière durable. Découvrez comment allier entretien et respect de la nature à l'aide des services proposés par La Domitienne.

Les déchets verts sont une ressource précieuse pour le jardin ! Les branches peuvent être broyées pour faire du paillage, limitant l'évaporation et les mauvaises herbes.

Les haies, arbustes et arbres sont des refuges pour beaucoup d'espèces. Pour les préserver et les respecter, préférez tailler les haies/arbuste et élaguer les arbres de septembre à mars.

Vous souhaitez vous servir de vos branches pour pailler vos massifs et votre potager ?
La Domitienne propose gratuitement le prêt de broyeurs : 2 modèles différents selon le diamètre des branches.
Pour l'emprunter, appelez le 04 67 90 40 95 ou reduisonsnosdechets@ladomitienne.com

Recycler ses déchets verts, c'est nourrir la terre tout en réduisant les allers-retours à la déchèterie !
Retrouvez le guide des déchets verts ici :

LES APPORTS EN DÉCHÈTERIES

Si vous ne souhaitez pas ou ne pouvez pas stocker ou réutiliser vos déchets verts, vous pouvez les déposer dans l'une des deux déchèteries du territoire, à Cazouls-lès-Béziers et Nissan-Lez-Ensérune.

Si vous n'arrivez pas à décharger seul, n'hésitez pas à solliciter nos gardiens de déchèteries pour vous aider à faire passer vos branchages au dessus du portillon de sécurité.
Une étude est en cours afin d'installer des portillons plus pratiques et plus adaptés tout en restant dans les réglementations pour votre sécurité.

Les tontes de gazon et feuilles mortes, en plus des restes alimentaires, peuvent s'intègrer au compost pour enrichir le sol de votre potager et de vos massifs.

+ d'infos pour obtenir un composteur ou un lombricomposteur ici :

Il est interdit de brûler ses déchets verts à l'air libre, car cela génère une pollution nocive et peut provoquer des incendies : des solutions comme le compostage ou le paillage sont à privilégier.

Brûler 50kg de déchets verts à l'air libre émet autant de particules fines que 13 000 km parcourus par une voiture diesel récente.

Vous avez remarqué des chauves-souris dans votre cave, votre grenier, derrière vos volets ? Aidez les agents du service Espaces Naturels à les recenser en répondant au questionnaire via le QR-Code suivant :

Ne tondez pas l'ensemble de votre jardin, laissez pousser et fleurir librement la végétation afin d'attirer les pollinisateurs.

Les mares sont de véritables petits hôtels à amphibiens.

Crise du logement ? Abritez des oiseaux et des chauves-souris dans votre jardin en installant des nichoirs ou abris !

La biodiversité est une grande alliée au potager !
Beaucoup d'espèces « des jardins » sont des auxiliaires qui aident à lutter contre les ravageurs : les hérissons mangent les escargots et limaces, les coccinelles mangent les pucerons, les oiseaux consomment les chenilles pour nourrir les poussins, les chauves souris mangent des moustiques...

Les lézards adorent se cacher dans les amas de pierres.

Petites tailles et herbes sèches peuvent servir de refuge aux hérissons. Attention à eux si vous devez jeter vos déchets verts.

Des échanges riches avec nos producteurs

Mardi 1er avril, dans le cadre du Projet Alimentaire Territorial, La Domitienne a réuni 35 producteurs et partenaires agricoles lors de son Apéro des producteurs à la cave coopérative des Vignerons du Pays d'Ensérune, à Cazouls-lès-Béziers.

Des témoignages inspirants

Plusieurs professionnels ont partagé leur expérience. **Chloé Colmas**, maraîchère du Champ Poussan à Maureilhan et membre active de l'Association Fermes Locales, a présenté son projet d'ouverture d'une boutique de producteurs, en phase de création du collectif.

Émilie Cazor, responsable des caveaux des Vignerons du Pays d'Ensérune et **Emmanuelle Bruiant**, gérante de l'épicerie "Emma P'tite épicerie" à Cazouls-lès-Béziers, ont souligné l'impact positif du Carnet des producteurs réalisé par La Domitienne. Ce support leur a permis d'attirer de nouveaux clients et d'enrichir leurs offres en rencontrant d'autres confrères.

Un nouveau carnet des producteurs

Une version du carnet des producteurs complétée par les artisans de l'alimentation sera présentée en juin lors des prochaines rencontres de l'alimentation organisées au Domaine de Perdiguier à Maraussan.

Au programme : rappel de la démarche de co-construction et ateliers thématiques.

Des échanges riches autour des circuits de distribution

La soirée a débuté par la présentation des résultats de l'enquête menée par La Domitienne sur les besoins et attentes des producteurs en terme de commercialisation en vente directe. 79% d'entre eux sont à la recherche de nouveaux débouchés. La Communauté de communes soutiendra les différentes initiatives. Puis, **Flora Pélissier,** représentante de l'association TRAME (Tête de Réseaux pour l'Appui Méthodologique aux Entreprises) et du réseau des Boutiques Paysannes® Occitanie, ainsi que Céline Mendes du CIVAM Bio34 (Centre d'Initiative pour la Valorisation de l'Agriculture et le Milieu Rural), ont apporté leur expertise sur les défis et opportunités pour les producteurs locaux. **Jean-Pascal Pelagatti** de la Chambre d'Agriculture de l'Hérault a réaffirmé leur accompagnement auprès des agriculteurs pour, par exemple, se former et développer la vente de proximité.

Une clôture gourmande et conviviale

La soirée s'est terminée sur une note gastronomique avec une dégustation de vins des Vignerons du Pays d'Ensérune, accompagnée des mets cazoulins concoctés par La Table Vagabonde du M'aqui. Pour la touche sucrée, le pâtissier Marc Cheillan *(portrait page 23)*, récemment installé à Cazouls-lès-Béziers, a régalé les invités avec sa fameuse Visitandine®. Une belle soirée placée sous le signe du terroir et du partage !

Une première participation pour le Domaine des 3 Angles

Agnès Vabre, a rejoint le Domaine familial des 3 Angles à Cazouls-lès-Béziers il y a quelques années, En 2018, ses frère et sœur, Solange et Vincent, rénovent une maison attenante à la cave pour en faire un caveau de dégustation, et c'est tout naturellement qu'ils lui proposent d'en assurer l'accueil. « *Ce lieu, c'est plus qu'un espace de vente : c'est un endroit où l'on raconte notre histoire, notre terroir, et où on partage un verre qui a du sens.* » Avec ses 85 hectares en Pays d'Oc et ses certifications HVE et Terra Vitis, le Domaine des 3 Angles est un bel exemple de cette dynamique locale alliant tradition et modernité.

Vincent, Solange et Agnès, les 3 enfants d'Henri Vabre, qui avait repris les vignes cultivées par son père et la cave de son oncle pour créer l'exploitation vinicole en 1972

Présente lors de l'Apéro des producteurs, Agnès salue l'initiative : « *Ces rencontres sont essentielles. Elles nous permettent non seulement de créer des liens concrets avec d'autres producteurs, mais aussi de faire entendre nos voix et de réfléchir ensemble à l'avenir de nos métiers. Nous sommes nombreux à vouloir défendre une agriculture familiale, engagée et respectueuse de l'environnement.* »

Les ateliers cuisine en médiathèque

Les 1ers ateliers de cuisine saine et équilibrée ont été organisés en médiathèque avec Jennyfer Pisapia nutritionniste-diététicienne.

Les participants se sont régalés à Lespignan, Maureilhan, Colombiers et Nissan-Lez-Ensérune. Ils ont pris les bonnes astuces et cuisiné avec les produits d'aqui. A Lespignan par exemple, le gaufrier a été emprunté à La partageothèque, une participante est partie cueillir des fleurs de bourrache pour sublimer le plat et le miel venait de chez Apigary Apiculteur à Vendres. D'autres dates sont à venir prochainement, restez connectés sur notre page Facebook ou dans le programme culturel des médiathèques.

Des rencontres interPAT

Fin mars, les chargés de mission PAT (Projet Alimentaire Territorial) ont eu une journée riche en échanges et en découvertes autour de l'alimentation durable et des circuits courts sur le territoire.

À Cazouls-lès-Béziers, ils ont visité la serre municipale et échangé sur son rôle dans l'approvisionnement de la cantine scolaire. Ils ont discuté des projets en lien avec l'alimentation et l'agriculture de l'APEAI Ouest-Hérault et l'ESAT Les Ateliers Via Europa à Vendres, notamment autour de la restauration collective. Enfin, à la Maison de l'Économie à Vendres, leurs actualités, leurs projets communs et la mutualisation de leurs expertises ont été abordés lors d'une réunion de travail .

Vins, bières, fromages et charcuteries : la cave by Cellar concept

Benoît Macia ambitionne de développer une franchise autour de son concept.

A Montady, 15 rue du Pin

Derrière ce nom aux consonances anglicistes, se cache la farouche volonté de créer des magasins dans cet esprit : un lieu qui affiche un panel de 600 références de vins à 95% locaux, 200 spiritueux, une centaine de bières et une trentaine de champagnes. Mais aussi un espace festif à l'étage, où sont organisées des soirées évènementielles, régulièrement ou des soirées privées. Pour cela Benoît Macia fait appel à la Compagnie des fromagers à Montady (*ndlr : reportage Mag Hiver)* et à un spécialiste de la charcuterie ibérique.

Notre valeur ajoutée, notre expertise

Une affaire menée rondement par le couple Benoît et Célia, tous deux œnologues, ayant bourlingué en apportant leur expertise en Argentine, aux USA, avant de revenir au bercail. *« Ma femme gère notre premier magasin de ce type à Capestang et depuis l'an dernier, je m'occupe de celui de Montady. L'idée est de mutualiser les achats sur plusieurs magasins afin de proposer des prix attractifs à nos clients, en se rapprochant au plus près des prix de vente dans les caveaux. »*

L'autre atout indéniable, étant grossiste et distributeur il fournit et accompagne une dizaine de restaurants, bâtit leurs cartes de vins et alimente plusieurs grandes enseignes du Grand Biterrois.

DO & KA : le nouveau paradis des animaux

Le bien-être animal est la philosophie de Tony et Vanina Guiffard.

Les co-gérants de l'animalerie ont ouvert depuis décembre dernier la franchise Do & Ka, la 8ème de l'enseigne créée à Castelnau-le-Lez. La ligne de conduite du couple repose sur le service qualitatif donné au client. Ici vous ne trouverez pas de collier étrangleur mais plutôt 8 000 références pour rendre l'univers des chiens et des chats plus agréable. Mais aussi des poissons, des oiseaux, des tortues...

Le couple motivé par une raison impérieuse, travailler ensemble en compagnie de leur chien, a jeté son dévolu sur la zone de Colombiers : *« On a prospecté pendant plus d'un an, on voulait un grand espace. Nous avons ici 300 m², éloignés des concurrents et dans une zone dynamique, attrayante avec des enseignes locomotives. Le service économique de La Domitienne a été à notre écoute et nous a soutenus. »*

Shooting photos et ostéopathe

Maya, la mascotte du magasin, n'est jamais loin de ses maîtres. Elle remplit pleinement son rôle d'animatrice et fait la joie des enfants. Très actif sur les réseaux, le couple organise des actions promotionnelles, des concours et des animations : pour la Saint Valentin, ce fut un shooting photos du compagnon chien ou chat et courant mai un ostéopathe est attendu. Autre démarche, le magasin s'est rapproché des associations de protection animale et distribue régulièrement ses invendus.

Mais déjà le couple vise un autre objectif : ouvrir d'autres enseignes d'ici 2 ans !

Zone d'Activités Economiques de Viargues, Colombiers

Beau et bon à la fois

Le pâtissier Marc Cheillan relève le défi de se bâtir une nouvelle clientèle.

Pâtisseries et gourmandises
9 place des 140 à Cazouls-lès-Béziers

Vingt ans d'expérience sur le Biterrois et une clientèle acquise n'ont pas effrayé Marc Cheillan de s'installer sur la magnifique place au cœur de Cazouls-lès-Béziers. *« Le beau fait venir et le bon fait revenir, c'est ma devise. »* Installé depuis le début de l'année, au pied de la maison des associations, le pâtissier fait découvrir sa gamme de gâteaux aux couleurs et formes chatoyantes. Parmi la trentaine de pâtisseries, au fil des saisons, le chocolat en hiver, les fruits frais aux beaux jours, les amateurs pourront choisir son gâteau signature, le « coup de soleil » primé à l'Hérault Gourmand l'an dernier, ou la « croix occitane », sa dernière création.

Un métier de passion et de création

Pour les fêtes de Pâques, ses nuits étaient encore plus courtes, les œufs, les lapins et les cocottes trônaient en vitrine. Dès 4h du matin, le laboratoire à l'arrière de l'espace vente, s'anime. Ici tout est fabriqué maison. *« L'artisanat, c'est un métier qui me tient à cœur et la création donne du sens à mon travail. »* Pour se donner plus de chance de réussite, dans quelques semaines, Marc Cheillan va aménager sa terrasse en salon de thé et petits déjeuners. Une autre opportunité de goûter ses petites douceurs.

La viande, tout un art

Dans sa boucherie, Benjamin Borrely va expliquer d'où vient la viande, comment la bête a été nourrie et élevée.

Courant juin, l'ancienne boucherie de Montady, reprise et métamorphosée, ouvrira. Aux commandes, Benjamin Borrely, la trentaine mais une solide expérience de boucher, veut transmettre son amour de la viande. *« Secondé par mon épouse Morgane, j'ai l'envie de faire découvrir la qualité de mes produits. Le veau sera français, l'agneau de Lozère et le bœuf, le porc, les volailles d'Occitanie. »*

Un bon équilibre entre qualité et juste prix

Sa bataille jusqu'à l'heure de l'ouverture, trouver le bon équilibre entre la qualité proposée et le juste prix, pour attirer le client. Toute sa démarche est guidée par la recherche de produits labellisés, incluant aussi la partie traiteur. « *Du fait-maison pour les plats confectionnés, quant à la charcuterie, elle sera de Lacaune et signée IGP ».*

Rien n'a été laissé au hasard pour offrir le meilleur. Avec un investissement de 300 000 €, la création d'un laboratoire et une hygiène rigoureuse, le jeune boucher a mis tous les atouts de son côté. Et même celui d'attirer le regard, en montant un dossier d'aide au financement de sa devanture, auprès de La Domitienne.

L'Art de la viande
10 avenue des Platanes à Montady

Cet agenda est non exhaustif, retrouvez l'ensemble des manifestations communales sur le site internet de votre mairie ou les manifestations intercommunales sur : www.ladomitienne.com

MAI

CAZOULS-LÈS-BÉZIERS

Samedi 24 - 10h
Visite de Cave et dégustation. **Cave coopérative.**

Samedi 24 et dimanche 25
25ème tournoi Guy Discourt. **Terrains des Rives d'Orb.**

Samedi 31 - 10h
Balade vigneronne avec les Vignerons du Pays d'Ensérune. **Cave coopérative.**

COLOMBIERS

Vendredi 16
Fête de la Transhumance. **Cave du Château.**

26 mai au 6 juin
Expo photos « Clin d'oeil Boujanais ». **Cave du Château.**

Dimanche 25 - 18h
Chill au Malpas. **Maison du Malpas.**

LESPIGNAN

Dimanche 25
Fête de la Transhumance. **Place des Buissonnets.**

MARAUSSAN

Du 23 au 25
Spectacle des Z'Enchanteurs. Le 23 : en soirée. Le 24 : 15h. **Esprit Gare.**

Samedi 31
Tournoi et repas des Joyeux Boulistes. **Boulodrome.**

MAUREILHAN

Du 23 au 25
Fête locale. **Place du Bicentenaire.**

NISSAN-LEZ-ENSÉRUNE

Mardi 20 - 18h30
Conseil communautaire. **Salle Michel Galabru.**

Vendredi 23
Fête de la Transhumance. **Salle Michel Galabru.**

VENDRES

Vendredi 23
Vendres'di. **Grande promenade.**

Samedi 17
Fête de la Transhumance. **Place du Lavoir.**

Du 29 au 31
Festival « La Manana » (musiques latines et cubaines). **Place du Forum, Vendres-plage.**

JUIN

CAZOULS-LÈS-BÉZIERS

Vendredi 13
- Gala de danse Hip Hop Zumba. **Espace Gare.**
- 22h : Cinéma plein air. **Cour de l'école St Exupéry.**

Dimanche 22 - 7h30 à 20h
Vide-greniers. **Esplanade de la gare.**

JUIN

CAZOULS-LÈS-BÉZIERS

Mardi 24 - 15h à 19h
Collecte de sang. **Salle Jacques Maurel, Maison des Associations.**

COLOMBIERS

Vendredi 6 - 19h
Les Bacchanales. **Port fluvial.**

Du 9 au 22
Expo peintures de Simone Vinot et Marie-Claude Morlot. **Cave du Château.**

Dimanche 22 - 8h
Course « L'Ensé'Run ».

23 juin au 6 juillet
Expo photos « Club Cheminot ». **Cave du Château.**

27, 28 et 29
Fête du village. **Place du IIIème Millénaire.**

Dimanche 29 - 18h
Chill au Malpas. **Maison du Malpas.**

LESPIGNAN

Jeudi 19 - 20h30
Concert de fin de saison des Cigalons. **Eglise.**

Vendredi 20 - 17h45
Café Philo « La crise démocratique : quelle origine ? ». **Médiathèque.**

Samedi 21
Fête de la Musique. **Place des Ecoles.**

Samedi 28
Fête de l'Enfance. **Place des Ecoles.**

MARAUSSAN

Samedi 7
Festival d'Art Urbain. Toute la journée : ateliers DJ, breakdance, graph... 21h : concert de Benjamin Epps (rap franco-gabonnais) dans le cadre de la Saison Culturelle de La Domitienne. **Esprit Gare.**

Vendredi 20 - 19h30
Cinéma : « En fanfare ». **Esprit Gare.**

Samedi 28
Maraussan fête la musique.

MAUREILHAN

Jeudi 19 - 18h30
Formation lombricompostage (+ d'infos page 8). **Centre technique de La Domitienne.**

NISSAN-LEZ-ENSÉRUNE

Mercredi 4 - 15h
Loto d'Amitié et Partage. **Salle JP Balayé.**

Vendredi 6
Fête du CLAE. **Salle Michel Galabru.**

Vendredi 13
Conférence des Amis de Nissan. **Salle JP Balayé.**

Samedi 14 et dimanche 15
Récré'Actions course d'orientation et soirée familiale. **Salle Michel Galabru.**

BPL

ESPACELOCATION JETRANDO 34

RÉSERVATION RECOMMANDÉE

JET SKI À PARTIR DE 16 ANS - LOCATION BATEAU
PARACHUTE ASCENSIONNEL

Jet Ski sans permis
encadré par moniteur diplômé
Location bateau
Avec ou sans permis
6CV à 250CV Marque Quicksilver

Port du Chichoulet à Vendres plage
04 67 37 56 08
Espace Location 34 Vendres
www.jetrando34.fr

Réservation Jet Ski : 04 67 37 56 08
Réservation Bateau : 06 81 55 01 48
Réservation Parachute : 06 30 43 67 55

DELNA

ÉLECTRICITÉ
CLIMATISATION

07 85 95 61 12
delna-solutions.fr

JUIN

MAUREILHAN

Samedi 28
Loto. **Salle des fêtes, rue de la Broutade.**

MONTADY

Vendredi 20 - 19h
Fête de la Musique. **Avenue des Platanes.**

NISSAN-LEZ-ENSÉRUNE

Vendredi 13 - 19h30
Animation insectes (+ d'infos page 8). **Moulins.**

Du 20 au 22
Festival de théâtre amateur (infos 06 08 94 32 94). **Salle Michel Galabru.**

Samedi 21
Fête de la Musique.

VENDRES

Samedi 7
Tournoi de beach soccer.

Vendredi 13 et samedi 14
Vernissage Art dans Village.

Vendredi 20 et samedi 21
Fête de la Musique : concerts.

Samedi 21 - 10h
Animation littoral (+ d'infos page 8). **Vendres-plage.**

Du 27 au 29
Féria.

JUILLET

COLOMBIERS

Mardi 1er - 18h30
Conseil communautaire. **Mairie.**

Du 7 au 20
Expo peintures de Francette Jacquel et Mireille Herrmann. **Cave du Château.**

Samedi 12 - 21h
Port en fête : concert de Luis & Rosa. **Amphithéâtre du Port.**

Dimanche 13 - 21h45
Comédie musicale. **Amphithéâtre du Port.**

Lundi 14 - 12h
Repas républicain. **Cour de l'école primaire.**

Samedi 19 - 21h
Port en fête : concert de Caroline Fédi . **Amphithéâtre du Port.**

Du 21 juillet au 3 août
Expo peintures de Robert Morfin. **Cave du Château.**

Samedi 26 - 21h
Port en fête : concert de Hija Cumbia. **Amphithéâtre du Port.**

Dimanche 27 - 18h
Chill au Malpas. **Maison du Malpas.**

LESPIGNAN

Du 4 au 6
Féria « Mésade » par le GAAL. **Place des Ecoles.**

JUILLET

LESPIGNAN

Dimanche 13 et lundi 14
Fête nationale. **Place des Ecoles.** Feu d'artifice le 14/07 à 23h, aux Buissonnets.

Lundi 14 - 10h
Les Jeux des enfants. **Place des Ecoles.**

Samedi 19
Bodega du Lespiton. **Parking des Lavadous.**

Samedi 26 - 10h
Bodega des Feux-Follets. **Parking des Lavadous.**

MARAUSSAN

Vendredi 4 et samedi 5
Fête du village.

MAUREILHAN

Du 11 au 13
Féria. **Stade de l'Olivette.** Le 13 : feu d'artifice.

MONTADY

Dimanche 13
Bal des Pompiers avec DJ Philippe Duval. **Avenue des Platanes.**

Dimanche 27
Fête du Melon : courses de caisses à savon, animations de rue. Fanfare « La Bienvenida » à 19h. Concert « Tanneurs de Drac » à 21h.

NISSAN-LEZ-ENSÉRUNE

Du 11 au 14
Fête du village. Vendredi 11 : groupe Spain. Samedi 12 : groupe No Name. Dimanche 13 : groupe Colombia. Lundi 14 : feu d'artifice.

VENDRES

Vendredi 4 - 19h30
Nuit Blanche du Pavillon Bleu et concert de Jungle Cats (swing-jazz). **Parvis de la capitainerie du port du Chichoulet.**

Dimanche 13 et lundi 14
Fête Nationale et concours de pétanque.

Vendredi 25
Vendres'di. **Grande promenade.**

AOÛT

COLOMBIERS

Samedi 2 - 21h
Port en fête : concert parodies de Hervé Tirefort . **Amphithéâtre du Port.**

LESPIGNAN

Du 1er au 4
Fête locale. **Place des Ecoles.**

Retrouvez le programme des médiathèques et de la ludothèque dans vos mairies, médiathèques et en ligne : www.ladomitienne.com

DÉCOUVREZ TOUTE NOTRE OFFRE

POUR HABITER OU INVESTIR À BÉZIERS, COLOMBIERS, LESPIGNAN, MARAUSSAN, MONTADY, POILHES, PUISSERGUIER...

ANGELOTTI
GROUPE IMMOBILIER

04 67 49 39 49
angelotti.fr

Et si on parlait de votre projet immobilier ?
ACHAT . VENTE . LOCATION

Solange BLANCHEMIN
06 71 86 95 08
solange.blanchemin@capifrance.fr

capifrance
LUXE & PRESTIGE

Faire plus pour votre bien depuis 20 ans

Estimation offerte

DMONT

SOLAIRE
FROID
CHAUFFAGE
CLIMATISATION
ENTRETIEN
DÉPANNAGE
PLOMBERIE

8, rue Jules Verne
34370 Cazouls-Les-Béziers

04 67 90 06 22
montplombier@orange.fr

LA FERME FABIOLE

Poulets, Pintades, Oeufs, Chapons

Élevé en plein air, Produit Fermier

Sud de France

La Ferme Fabiole

mont.didier@orange.fr
06 98 33 77 91

Norauto

COLOMBIERS
NARBONNE
BÉZIERS
SUPER U
BRICO DÉPÔT
Norauto

COLOMBIERS
1 RUE DE L'ARTISANAT
ZAE DE VIARGUES

04 67 005 006

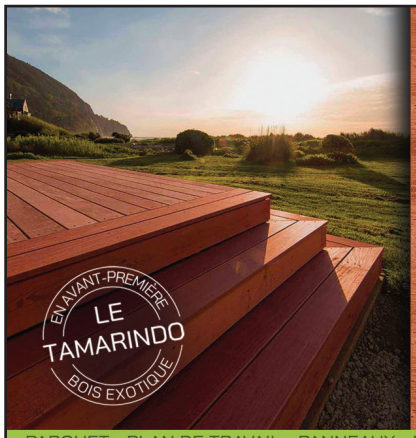

LES TERRASSES

EXOTIQUE | RÉSINEUX | COMPOSITE

Naturellement beau !

Parlonsbois
la matière pour vos idées

PARQUET - PLAN DE TRAVAIL - PANNEAUX - BARDAGE...

STOCK PERMANENT - TRANSFORMATION - LIVRAISON

Showroom - ZAE Les Vignes Grandes - 1, ch. des Grussanotes 34350 VENDRES - contact34@parlons-bois.com T. 04 30 41 01 64 **www.parlons-bois.com**

Château de Puisserguier
XIe siècle

ARE SP

LA NÉCROPOLE CELTE - LES SEIGNEURS CATHARES
LE PLAFOND PEINT DU VIGUIER
Visites commentées d'avril à novembre - Du lundi au vendredi de 14h à 17h
06 62 14 70 96 - Groupes sur réservation

À LA DÉCOUVERTE DES DINOSAURES D'OCCITANIE

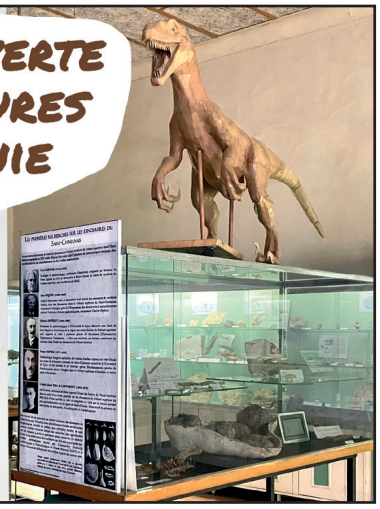

SPÉCIMENS EXCEPTIONNELS ET UNIQUES EN FRANCE

Musée de Cruzy - ACAP

- Toute l'année : Samedi de 14h à 18h et sur rendez-vous pour les groupes (12 personnes minimum) et écoles
- Juillet - Août : du mardi au dimanche de 14h à 18h

6, rue de la Poste - Cruzy - 04 67 89 35 87
musee.cruzy@wanadoo.fr
musee-cruzy-acap.fr

Le Trèfle MÉDICAL

Nous prenons le relai

TOUT LE MATÉRIEL VENTE LOCATION
ORTHOPÉDIE - ARTICLES DE CONTENTION

Lits • Fauteuils roulants • Déambulateurs • Chaises garde robe • Fauteuils douche
Aérosols • Appareils de mesures et de diagnostic • Nutrition • Incontinence
Chaussures • Matériels & consommables pour professionnels

MAINTIEN À DOMICILE

LIVRAISON GRATUITE • CONSEILS & DIAGNOSTIC

Centre médical
9, rue des Buissonnets • 34710 LESPIGNAN
TEL 04 67 37 08 60 • 06 46 29 49 17

NOS TERRAINS À BÂTIR

Buesa
AMÉNAGEUR PROMOTEUR

Buesa Aménageur Promoteur
17, rue de la République
34500 Béziers
04 67 00 50 00
buesaap@buesa.com