LE MAG
N° 74 - ÉTÉ 2023
www.ladomitienne.com

LA DOMITIENNE
COMMUNAUTÉ DE COMMUNES

InvitationS

PATRIMOINES EN DOMITIENNE

DU 18 AOÛT AU 3 SEPTEMBRE

Cazouls-lès-Béziers - Colombiers - Lespignan - Maraussan - Maureilhan - Montady - Nissan-Lez-Ensérune - Vendres

LO MOULINET

MOULIN A HUILE - ATELIER DE SAVEURS

DEPUIS 2004

TRADITION ET MODERNITÉ
POUR VOUS OFFRIR UNE HUILE AUX SAVEURS UNIQUES !

PRODUCTEUR D'OLIVES
ARTISAN TRANSFORMATEUR

VISITE LIBRE DU MOULIN AVEC VIDÉO TOUS LES JOURS

VENTE DIRECTE DE NOTRE PRODUCTION À LA BOUTIQUE ET PRODUITS RÉGIONAUX

AU SERVICE DES PARTICULIERS ET DES PROFESSIONNELS - APPORT À PARTIR D'1 KG

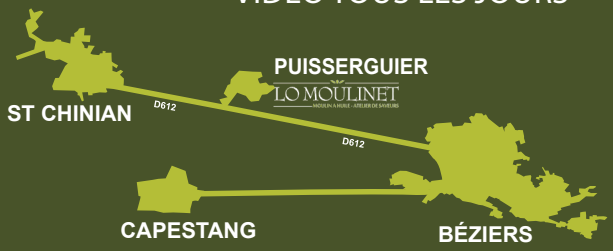

34620 PUISSERGUIER - 04 67 01 64 28 - www.lomoulinet.com - lomoulinet34@free.fr

ESPACELOCATION 34 JETRANDO 34

RÉSERVATION RECOMMANDÉE

JET SKI À PARTIR DE 16 ANS - LOCATION BATEAU - PARACHUTE ASCENSIONNEL

Jet Ski sans permis
encadré par moniteur diplômé

Location bateau
Avec ou sans permis
6CV à 250CV Marque Quicksilver

Réservation Jet Ski : 04 67 37 56 08
Réservation Bateau : 06 81 55 01 48
Réservation Parachute : 06 30 43 67 55

Port du Chichoulet à Vendres plage
04 67 37 56 08 jetrando34.fr
Espace Location 34 Vendres

Edito

NOUS SOMMES UNE FAMILLE

Tel un bon père, Alain Caralp a réuni sa famille le 1er juillet, pour fêter l'anniversaire de La Domitienne. Transformé en cabaret à ciel ouvert dans un esprit guinguette, le site de la Maison du Malpas a accueilli plus de 200 personnes, toutes en lien direct avec la grande Maison. Élus, personnels et leur famille, se sont retrouvés là pour honorer les 30 ans d'une des toutes premières intercommunalités héraultaises constituées.

Visiblement ému et surtout heureux, avec humilité le président a réveillé le souvenir des « pères » fondateurs et plus particulièrement de René Francès le premier président, tout en accueillant son prédécesseur Michel Bozzarelli qui a tenu les rênes de 2001 à 2013.

30 ans pour quoi faire et faire quoi ? Voici sa vision de l'intercommunalité résumée en trois S.

Solidarité entre communes

Lors de la mandature 2014/2020, La Domitienne a reversé à ses communes près de 18 millions d'euros, générés par les recettes pour l'essentiel issues des zones d'activités communautaires.

Stratégie

Elle se traduit par notre projet de territoire qui doit structurer nos actions, tout en tenant compte des bouleversements liés au changement climatique et à la transition énergétique et écologique. Notre rôle est d'impulser et de favoriser les énergies pour que ce changement ne laisse personne sur le chemin.

Subsidiarité

Un principe selon lequel une autorité centrale ne peut effectuer que les tâches qui ne peuvent pas être réalisées par l'échelon inférieur. La coopération intercommunale est là pour ce qu'on ne peut pas faire tout seul. L'exemple le plus significatif est le service des déchets aujourd'hui communautaire et depuis peu intercommunautaire avec la création et la gestion d'un centre de tri nouvelle génération, au service de 350 000 habitants de l'Ouest Hérault.

Enfin Alain Caralp a clos son propos en évoquant les évolutions successives de la fiscalité depuis cette dernière décennie, privant considérablement les collectivités territoriales de ressources (suppression de la taxe professionnelle, puis de la taxe d'habitation) mettant ainsi en difficulté l'émergence de projets structurants.

"Malgré tout cela il n'y aura point de salut sans la volonté forte de nous développer au travers de la création de zones d'activités, à l'instar du grand défi qui nous attend avec l'installation de Genvia."

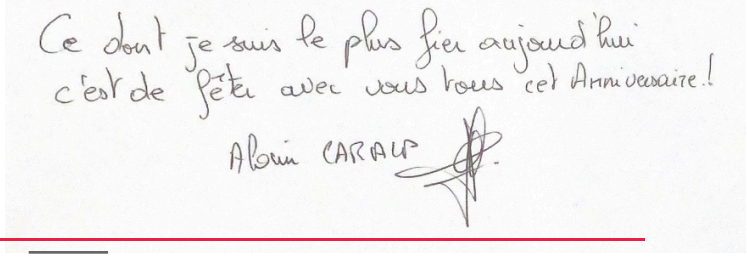
Ce dont je suis le plus fier aujourd'hui
c'est de fêter avec vous tous cet Anniversaire !
Alain CARALP

Sommaire

5 ON VOUS Y ATTEND

9 ON EN PARLE

16 FOCUS SUR... LA TRANSITION ÉNERGÉTIQUE

18 DESSINE-MOI... LES ESPACES NATURELS PROTÉGÉS

20 VISAGES D'ICI
Geza Frey et le musée d'Ensérune
Paul Lautier, un champion de cavalier

22 HORIZONS 2030
Les nouveaux enjeux touristiques

24 AGENDA

Directeur de la publication : Alain Caralp
Rédacteur en chef : Stéphane Dieu (communication@ladomitienne.com)
Rédaction : Service communication, services communautaires, Gile Laglasse
Tirage : 15 000 exemplaires - **Crédits photos :** Pixabay, Freepik, Gile Laglasse,
Edition et régie pub : Interface, 2 rue des Anciennes Carrières, 34440 Colombiers, 04 67 28 32 25
P.A.O : Service communication - **Impression :** Imprimerie spéciale de l'éditeur

Ce numéro a été conçu dans une démarche environnementale.
Imprimé sur du papier provenant de forêts gérées durablement.

EIFFAGE

ROUTE

28 av. de Pézenas
34630 **SAINT-THIBERY**
Tel : **04.67.21.21.21**
ouestlr.infrastructures@eiffage.com
www.eiffage.com

VALORIDEC

UNE SOLUTION PROPRE À TOUS VOS DÉCHETS

VOTRE NOUVELLE DÉCHÈTERIE PROFESSIONNELLE

- Collecte, tri et valorisation des déchets de chantiers et industriels
- Bois, gravats, DIB, cartons, plastique, plâtre, amiante
- Broyage, criblage, concassage, mise en balles
- Curage de bâtiment et destruction d'archives
- Location de bennes de 10 à 30m³
- Transport polybennes et semi-remorques
- Apports volontaires de déchets

Accueil Lespignan 04 67 09 39 59
9, rue Hélios - ZAE de Viargues 2 - 34710 LESPIGNAN
Accueil Carcassonne 04 68 11 41 71
www.valoridec.com commercial@valoridec.com

VIDAL & ASSOCIÉS

CABINET D'EXPERTISE COMPTABLE

BÉZIERS	CAZOULS LÈS BÉZIERS	SAINT-PONS
253 Boulevard Robert Koch	ZAE St Julien	12 Avenue de la Gare
04 67 09 25 37	04 99 43 25 85	04 67 97 04 11

Mail : contact@cva-conseil.fr
Site Internet : www.cva-conseil.fr

Cabinet Vétérinaire Les Cantegals

ANIMAUX DE COMPAGNIE - NAC

RADIOGRAPHIE - ÉCHOGRAPHIE - CHIRURGIE - ANALYSES - HOSPITALISATION - MÉDECINE

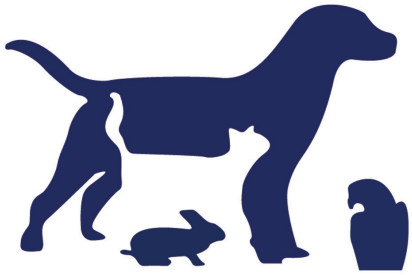

Du lundi au vendredi
de 9h à 12h et de 14h30 à 19h
Le samedi de 9h à 12h
Sur RDV

2 RUE DES ANCIENNES CARRIÈRES
34440 COLOMBIERS
04 99 41 52 11
www.veterinairescolombiers.fr

Balades nature

Plonger dans cet environnement préservé, c'est vivre une expérience singulière.

La richesse de ces milieux humides, remarquables par leur rareté et leur variété paysagère, surprennent et émerveillent. C'est parti pour un voyage au cœur d'un patrimoine écologique exceptionnel : découvrez l'étang de Vendres, un écosystème unique. Il abrite une des roselières les plus importantes de Méditerranée, caractérisée par une végétation semi aquatique très dense.

Comme chaque année, Boris, notre garde du littoral vous accompagne pour des balades à la découverte de la flore et les nombreuses espèces animales de l'étang. Contrairement aux éditions précédentes, les balades ne sont plus sur inscription et un nouveau parcours est proposé.

Watty, à l'école

Entre février et juin, 48 ateliers Watty ont ont eu lieu dans les écoles du territoire.

A quoi sert l'énergie ? Quelles ressources permettent de la produire ? Pourquoi est-il important de l'économiser ? Autant d'interrogations que les élèves ont pu appréhender en première partie de la séance. Grâce à plusieurs outils et notamment le film "Energie chasse au gaspi", les enfants ont appris la notion de gestes énergivores et écogestes.

Economiser l'énergie au quotidien c'est facile ! Il suffit de penser à éteindre la lumière, couper l'eau lorsque l'on se brosse les dents ou se savonne, ne pas aérer lors de l'utilisation du chauffage, privilégier le vélo pour les courtes distances...

Autant d'écogestes que les élèves ont appris et qu'ils pourront mettre en pratique au sein de leurs écoles et chez eux à la maison.

ONT ÉTÉ FORMÉS :

436 enfants | 16 classes | 6 écoles

TPS MANUEL SICILIA

Travaux Publics Sicilia Manuel

Travaux publics
Terrassement -VRD

12, Rue Blondel - 34500 BÉZIERS

Tél. 04 67 30 92 60 - Fax 04 67 30 92 62

m.sicilia@tpsm.fr

M'AQUI

Ouvert 7j/7
11h - 14h 18h-22h

06 13 06 21 69
Cazouls les Béziers

Complexe Routier Truck Etape
Rue de Vienne 34350 VENDRES

https://www.trucketape-beziers.com
stationA9@gpfal.fr

04 67 76 95 57

Rezo Pouce Express
Vivez l'expérience Pékin Express en Domitienne

Partager ses trajets c'est bon pour le climat, faire de l'auto-stop c'est convivial et ça peut rapporter gros ! Venez (re)découvrir l'auto-stop et le territoire en participant au Rallye « Rézo Pouce Express, en Domitienne » le samedi 23 septembre.

Les équipes de La Domitienne et de l'Office de Tourisme vous ont préparé un circuit qui vous conduira au cœur des villages de La Domitienne, à la rencontre des pépites souvent méconnues de notre patrimoine ! Entre amis ou en famille, formez une équipe de deux personnes, trouvez un nom pour votre duo et inscrivez-vous : **www.ladomitienne.com**

Le principe est simple et ludique, vous devez faire le circuit en auto-stop, une petite épreuve permettra de valider chaque étape, et en fonction de votre chrono à l'arrivée vous remporterez des lots.

IL Y A QUOI À GAGNER ?

1er lot : un bon d'achat de 500 € valable aux rayons cycle et rando d'Intersport à Colombiers.

2ème lot : un panier garni d'une valeur de 70 euros + livre Paysages de l'ouest-biterrois + 1 bouteille de vin + 1 objet Rézo Pouce

3ème lot : panier garni d'une valeur de 50 euros + livre Paysages de l'ouest-biterrois + 1 bouteille de vin + 1 objet Rézo Pouce

Pas encore inscrit sur Rezo Pouce ?

C'est gratuit, n'hésitez plus ! Il s'agit d'un réseau de proximité pour partager les trajets du quotidien entre voisins. Grâce à l'application Rezo Mobicoop et les 70 arrêts installés sur le territoire, vous pouvez facilement mutualiser vos trajets : un mélange de covoiturage et d'auto-stop !

www.mobicoop.fr

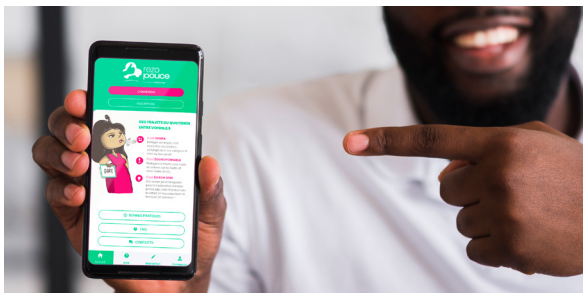

Le Lieu Accueil Enfants Parents (LAEP)

Cet été, le LAEP sera fermé du lundi 31 juillet au lundi 21 août inclus.

Retrouvez vos accueillantes de la bougeothèque le mercredi 23 août. Parents, grands-parents, avec vos enfants de moins de 6 ans, venez découvrir un espace convivial de jeu, de discussion et de rencontre. Ces professionnelles sont formées à l'écoute et présentes pour vous. L'entrée est libre, sans inscription, anonyme et gratuite.

Le lieu est ouvert les lundis, mercredis et vendredis de 9h à 12h.

Plus d'infos : 06 19 02 12 22 ou **laep@ladomitienne.com**

De l'air frais dans nos médiathèques

Un programme rafraichissant et bien chargé pour affronter les chaleurs de l'été. Ateliers créatifs, lectures d'histoires, projections de films, réalité virtuelle, jeux de société, expositions... Pas question de s'ennuyer !

LISEZ !

Lecteurs de l'année ou de l'été, en panne d'inspiration, retrouvez la sélection 2023 des bibliothécaires du réseau. Scannez ce QR-code ou rendez-vous sur le site des médiathèque.

JOUEZ !

Clément et Camille de la ludothèque intercommunale vont animer votre été ! En effet, ils seront présents lors des Escales Gourmandes au Port du Chichoulet mais aussi dans les médiathèques pour des initiations à la réalité virtuelle, aux jeux de société et aux jeux vidéo.

FAITES LE PLEIN D'EXPOS !

«Histoire d'une correspondance» est une exposition photo qui raconte l'aventure culturelle entre la médiathèque de Maureilhan, l'école primaire Antoine Colombié et l'école «Les enfants de Minerve» de Diego Suarez (Madagascar). Ce projet est né d'une longue amitié avec Julie Ramilison, fondatrice de l'école «Les enfants de Minerve» et de la motivation de Mme Stéphanie Cervera, enseignante de la classe de CE1-CE2. La médiathèque, porteuse du projet, organise régulièrement des animations et des rendez-vous en visio-conférence entre les deux écoles.

Chaque session est organisée autour d'un thème choisi en commun : Les fables de la Fontaine, les contes et comptines, les animaux, l'école, la vie quotidienne , les jeux... Autant de sujets abordés pour apprendre aux enfants la diversité mais aussi les richesses culturelles de la France et de Madagascar.

L'exposition «Histoire d'une correspondance» est une invitation au voyage, une rencontre vers le bout du monde où chaque photo raconte l'histoire d'un enfant.

Retrouvez toutes les expositions dans le programme culturel des médiathèques disponible en ligne **www.ladomitienne.com** *ou en médiathèques.*

Rencontres - réseaux - business

La Domitienne a participé à deux salons organisés par la CCI (Chambre de Commerce et d'Industrie) de l'Hérault autour de l'industrie et de l'entrepreneuriat.

FÉRIA DES ENTREPRENEURS

Porteurs de projets en création ou reprise d'entreprise, demandeurs d'emploi, salariés, étudiants, jeunes entrepreneurs, dirigeants et chefs d'entreprise, la Féria des entrepreneurs est le rendez-vous annuel et incontournable des professionnels de la création ou de la reprise d'entreprise dans l'Ouest de l'Hérault. Fin mai, la chargée de mission développement économique a tenu le stand de La Domitienne.

SALON INTERSUD 2023

Pour la première fois, La Domitienne s'est associée à la CCI Hérault pour participer à la 4ème édition d'Intersud (le 7 juin au Parc des expositions à Béziers).

Via ce partenariat, la Communauté de communes, convaincue des atouts d'une **réindustrialisation décarbonée** du Grand Biterrois, entend soutenir cette filière en particulier, celle de **l'hydrogène, et l'ensemble de ses acteurs** afin de répondre aux enjeux du foncier pour favoriser l'installation d'unités de production, de l'emploi, de la formation et de l'orientation pour valoriser les métiers industriels.

L'entreprise Genvia et l'EDEN en Domitienne ?

Avec Genvia et l'ambition EDEN (Ecosystème Durable et Energies Naturelles), l'industrialisation du Grand Biterrois avance.

Le site privilégié par cet industriel est OZE Pierre-Paul Riquet, la zone d'activités sur Montady et Colombiers qui offre un embranchement ferré.

En lien avec la Région Occitanie, La Domitienne travaille à accueillir, une entreprise française incontournable dans le projet industriel porté par Genvia et sa PDG Florence Lambert, de décarboner l'industrie par la création d'électrolyseurs à haute température.

Lors du 1er copil EDEN du 30 septembre, La Domitienne s'était engagée à mettre à disposition 7 hectares avant la fin de l'année 2023. Chose promise chose due. Dès cet automne, OZE Pierre-Paul Riquet sera intégralement aménagée et disponible. Le rôle de La Domitienne est de faciliter l'activité économique, d'aider à la création d'emploi, notamment par la mise à disposition de foncier.

Au-delà des aspects d'implantation d'entreprises et création d'emplois, un des enjeux majeurs pour tous ces acteurs est de pouvoir offrir à des milliers de salariés (à l'horizon 10, 15 ans) et à leurs familles, des conditions d'accueil, de vie, d'éducation, de loisirs et de déplacements de qualité et en nombre.

ACHP IMPRIMERIE

L'IMPRIMERIE
Au service des Entreprises et Collectivités Locales.

(Tête de Lettre,Cartes de visite,Liasses et carnets ...)

☎ 06 72 75 95 50 email : achp.imprimerie@orange.fr

LES GENTLEMEN DU DÉMÉNAGEMENT

Aux Déménageurs Occitans

04 67 39 81 14 - 34310 MONTADY

TRAVAUX PUBLICS / PRIVÉS / ROUTIERS
RÉSEAUX HUMIDES / EU - AEP - EP
Vente graviers et agrégats

Assainissement individuel
Voirie - Lotissement
Enrochement
Mur pierre
Génie civil

L'engagement Qualité

Depuis 80 ans à votre service

www.sarl-frances.com
Avenue de Saint Pons - 34360 SAINT CHINIAN
TEL : 04 67 38 00 69 - FAX : 04 67 38 18 93
contact@sarl-frances.fr

Dans son écrin végétal,
on cultive l'art de la détente.

RÉALISATION DE 42 LOGEMENTS T2 ou T3
Avec cuisine et salle d'eau équipées . Avec terrasse et/ou jardin
1 salle commune . 2 chambres d'accueil . 83 places de stationnement
12 box de garage . 13 jardins d'agrément . annexes

Option "meublé" dispositif de défiscalisation
LMNP / Récupération de TVA.

JCC promotion + aménagement

CONTACT JCC : LUDOVIC AU 06 21 61 00 85
lj@jcc-promotion.fr / www.jcc-promotion.fr

Le présent document constitué de contenus textes et photos, n'a qu'une valeur indicative et informative, non contractuelle.

Stop aux incivilités et agressions des agents publics !

Trois ans après la crise de la Covid-19, de nombreuses collectivités ont créé des campagnes de sensibilisation au respect des agents du service public face aux comportements inadmissibles de plus en plus nombreux. Les agents de La Domitienne aussi en font malheureusement les frais.

L'outrage à l'égard d'un agent chargé d'une mission de service public est puni de 7 500 € d'amende

Rippeurs, chauffeurs, agents de déchèterie, d'accueil, portuaires à la capitainerie, ou encore messages reçus sur les réseaux sociaux... Rares sont les services qui ne subissent agressions, injures, incivilités, ou impolitesses. Ce n'est pas tolérable et c'est puni par la loi ! «*L'outrage à agent est un acte commis à l'égard d'une personne chargée d'une mission de service public et qui nuit à la dignité ou au respect dû à sa fonction : les insultes orales, l'envoi d'objets ou de lettres d'insultes, les menaces orales ou écrites, les gestes insultants ou menaçants sont répréhensibles..*»

« On vous respecte, respectez-nous !»

Des entreprises en développement

Sur le territoire, les entreprises se créent ou évoluent produisant ainsi des emplois et des compétences : le fondement du développement économique.

FAUN ENVIRONNEMENT

En avril, la première pierre de Faun Services Languedoc à Maraussan (PAE intercommunal Roudigou) a été symboliquement posée.

Leader européen des véhicules de collecte de déchets et de propreté urbaine, concepteur et fabricant 100% intégrés, Faun Environnement renforce son maillage territorial de service après-vente : maintenance, réparation, lavage, location-prêt de véhicule de voirie, avec l'ouverture d'un Centre de Services programmé en septembre à Maraussan Roudigou-extension Millésime : 669m² de bâtiment sur 2000m² de terrain, 4 postes créés : soudeur, électrotechnicien, pour offrir à ses clients une prestation de qualité axée sur la réactivité, la disponibilité et la proximité.

UNITECK INNOVE TOUJOURS

Start-up issue de la pépinière d'entreprises Innovosud, créée en 2012, Uniteck est depuis 2016 implantée sur le Parc d'Activités communautaire Via Europa. Cette société industrielle innovante, conçoit du matériel solaire et électrique. Spécialisée dans l'énergie embarquée et les sites isolés, elle propose une gamme complète de produits servant à alimenter par exemple, les campings-car, le nautisme, grâce au soleil.

Grâce à l'acquisition et à la rénovation de locaux sur le parc d'activités à Montady / Colombiers. Uniteck, qui compte déjà une quinzaine de salariés, va pouvoir poursuivre son développement.

Accessibilité téléphonique

Il y a un an, La Domitienne proposait un nouveau service public d'accueil téléphonique pour les personnes en situation de handicap auditif.

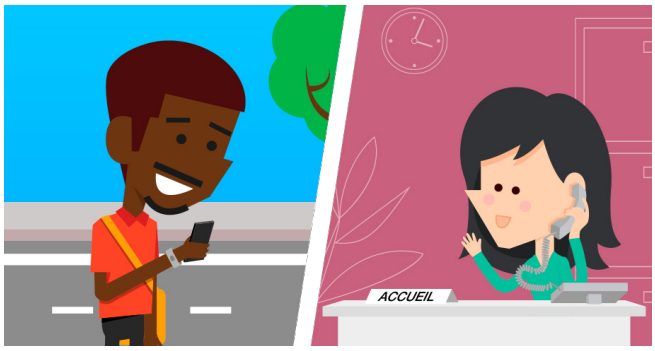

Son fonctionnement est simple : le service est délivré, à distance, en temps réel, via une plateforme téléphonique où un opérateur spécialisé assure la traduction instantanée des propos de l'usager.

www.acce-o.fr ou télécharger gratuitement l'application ACCEO sur votre smartphone ou tablette.

Des aides pour vos façades et devantures

La Domitienne a lancé l'an dernier sa troisième opération. Dans ce cadre, des Domitiens ont pu bénéficier d'aides pour rénover leur façade. Une demarche qui vise à mettre en valeur le patrimoine architectural et à revitaliser les centre bourgs.

Vous voulez redonner un coup de frais à votre façade ?
C'est le bureau d'études Urbanis qui anime et vous accompagne pour le suivi de l'opération (montage technique et financier de chaque projet).

Qui peut en bénéficier ? Tous les propriétaires, sous réserve que leur immeuble soit situé dans le périmètre d'intervention et construit avant 1950. L'architecte de notre bureau d'étude Urbanis se rendra sur place et fera les préconisations architecturales, selon des critères définis.

Où se renseigner ? 04 67 90 40 90 ou **www.ladomitienne.com**

La Communauté de communes accompagne également les professionnels dans la rénovation de leur devanture de commerce.
Plus d'infos : 04 67 09 75 29 ou **www.ladomitienne.com**

Permanences du Relais Petite Enfance (RPE)

Le RPE informe et accompagne les parents et les Assistants Maternels agréés par les services de PMI (Protection Maternelle Infantile) du Département de l'Hérault. Prenez rendez-vous avec Elodie, Véronique ou Alison.

Retrouvez les permanences et horaires en scannant ce QR code ou sur : **https://urlz.fr/mxyn**

Plus d'informations :
06 80 98 68 55 ou **rpe@ladomitienne .com**

RESTAURANT

LA TABLE DU PÊCHEUR

POISSONS ET COQUILLAGES
GRILLADES AU FEU DE BOIS

04 67 37 12 38

POINTE DU CHICHOULET - GRAU DE VENDRES

CULTURE MARINE

PLATEAUX DE FRUITS
DE MER A EMPORTER

MAGASIN OUVERT
TOUTE L'ANNEE

POINTE DU CHICHOULET
34350 GRAU DE VENDRES

04 67 37 53 22

WWW.CULTUREMARINE.FR - INFORMATIONS@CULTUREMARINE.FR

Renault care service

FORFAITS AVANTAGE
15%
déjà déduits pour votre véhicule
de plus de 5 ans

AGENCE RENAULT COLOMBIERS
ZONE CANTEGALS DERRIÈRE INTERSPORT
5 Rue des Anciennes Carrières - 34440 COLOMBIERS - 04 67 37 08 81

DACIA

SOGETRALEC

SOGETRALEC

Route de Lespignan
Domaine de
Poussan Le Haut
34500 BEZIERS
T +33 (0)4 67 49 88 99
E contact@sogetralec.fr

Nos énergies pour vos réseaux

VOTRE TERRAIN AU CŒUR
D'UN QUARTIER DURABLE

Découvrez
tous nos projets
sur **www.hectare.fr**

AGENCE DE BÉZIERS & NARBONNE
3 avenue de la Coupé, 11100 NARBONNE

HECTARE
URBANISME DURABLE

STÉPHANIE RIPOLL
06 48 21 10 78
04 68 33 01 02

LE SPÉCIALISTE DU VIAGER EN LANGUEDOC-ROUSSILLON

VOUS SOUHAITEZ AUGMENTER VOS REVENUS

Vendre sa maison en viager, une solution séduisante !

Côté Viager

- Une évaluation de votre bien au juste prix
- Un accompagnement de votre projet à chaque étape

Étude personnalisée et gratuite

Samuel Labarchède - 04 99 02 56 32 / 06 73 10 52 09

coteviager@gmail.com - www.cote-viager.fr

Inter FACE

Accompagne tous vos projets d'édition

depuis 1994

ZAE Cantegals - 34440 Colombiers - 04 67 28 32 25

sas Touja

Depuis 1934

TRAVAUX PUBLICS ET GÉNIE CIVIL

Usines de traitement des eaux usées / Usines de traitement de l'eau potable / Réservoirs d'eau / Usines de traitement des déchets, méthanisation / Bâtiments / Silos / Ouvrages d'art / Centrales hydrauliques, écluses / Terrassement, canalisations...

SAS TOUJA

Z.A. du Régé - 32310 Valence-sur-Baïse
Tél. 05 62 28 51 77 - Fax 05 62 28 59 27
Courriel : touja@sa-touja.fr

31 Impasse Jacquard - 34170 Castelnau Le Lez
Tél. 04 48 19 02 01 - Fax 04 67 41 98 92
Courriel : touja@sa-touja.fr

www.sas-touja.com

SOLéROUTE

BUREAU D'ÉTUDES GÉOTECHNIQUES - EXPERT TERRASSEMENTS / CHAUSSÉES

Particuliers, Lotisseurs, Agences immobilières, Notaires

VENTE D'UN TERRAIN ?

Nous réalisons pour vous l'étude G1 ES/PGC* (Loi Élan)

Obligatoire pour signature du compromis et de l'acte de vente

Au meilleur prix sous 5 jours

*Étude de sol / principes généraux de construction

06 85 08 06 54

10, bd Pierre et Marie Curie
34440 Nissan lez Ensérune
soleroute.lloret@gmail.com
www.soleroute.fr

FAÇADE

SAMPER LAURENT

ENDUIT MONOCOUCHE - ENDUIT À LA CHAUX

NEUF & RÉNOVATION

06 19 94 61 48 - 34440 COLOMBIERS

FDi

DONNONS DES AILES À LA VILLE

Créateur de ville, créateur de vie

fdi.fr

Notre passion, l'exigence immobilière

PORT DU CHICHOULET, L'ESCALE BONHEUR

On dit que c'est la perle cachée mais avec le temps elle a renforcé sa notoriété. Ce lieu unique est l'histoire d'une rencontre avec un espace naturel au bout d'un quai, dans un écrin protégé par Natura 2000. Pour la 13ème année, le port du Chichoulet décroche le Pavillon bleu, preuve de son engagement écologique exemplaire, attesté par la certification AFNOR Ports propres Actifs en biodiversité, renforcé par le dispositif « Je navigue, je trie ».

UNE DES PREMIÈRES EN MÉDITERRANÉE

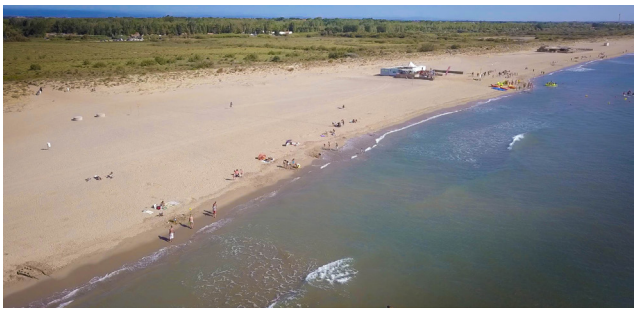

Le port c'est aussi un lieu d'activité économique, animé par les conchyliculteurs, les pêcheurs et les activités de dégustation. Culture Marine, producteur et négociant de coquillages vient de s'équiper d'une nouvelle installation pour conserver dans les meilleures conditions les coquillages. Pour cela, le gérant Thierry Blanc n'a pas hésité à investir 500 000 € (avec le soutien de l'Europe via la Région).

Après avoir creusé un bassin à 3 m. de profondeur, une quarantaine de bins (bacs en plastique) a pris place pour recevoir 400 kg de moules par bac. *« Avec 16 tonnes de stockage, nous doublons notre capacité. L'eau de mer aspirée à l'extérieur dans une colonne à dépression, va être purifiée et oxygénée, pour ensuite revenir dans le circuit à travers les douchettes installées au-dessus du bassin. C'est un circuit fermé autonome. »*

Ensuite, grâce au groupe de froid, une température constante est maintenue à 12°, idéale pour la conservation des coquillages vivants. *« Les plages de froid de l'eau en mer, se réduisent d'années en années, le réchauffement de la mer est bien là. Autre satisfaction, nous allons baisser notre facture énergétique d'au moins 20%. »* Cette prouesse technologique a été mise au point par l'Ifremer, exploitée par la société COLDEP.

DRAGUER POUR MIEUX CIRCULER

A cause des crues de l'Aude, la passe d'entrée du port s'envase régulièrement. Le dernier dragage a été effectué du 21 avril au 7 mai. 470 m^3 de sédiments ont été aspirés permettant ainsi de retrouver une bathymétrie moyenne d'environ 2.20 m. Le dragage a été réalisé au moyen d'une pompe immergée.

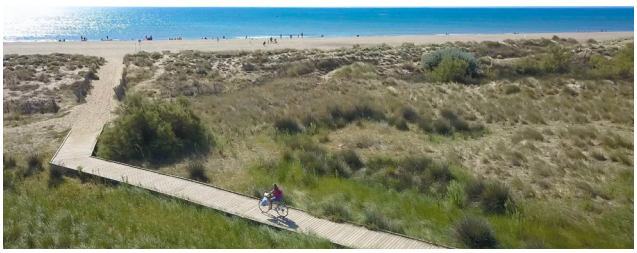

LES TOONS ENVAHISSENT LES QUAIS

Une pieuvre géante accrochée sur la façade de la capitainerie, les toons s'invitent sur les quais et vous les retrouverez aux **Escales gourmandes** (26 juillet, 9 et 16 août) et aux **Chichouvins**. (31 juillet et 07 août). Préparez-vous à croiser King Kong, Mario Kart, Marsupilami et le gros homard...

Depuis 1996, la **société R-SKY** basée à Colombiers, fabrique des cerfs-volants mais aussi des personnages géants sortis des dessins animés de notre enfance, appelés toons. « Ces créations en 3D en tissu imperméable sont éclairées de leds, gonflées par des ventilateurs, » explique Roger Tessa-Gambassi. L'ancien champion du monde de cerf-volant a toujours gardé son âme d'enfant.

Un Plan Climat Air Énergie Territorial (PCAET)

Le PCAET est un outil de planification, à la fois stratégique et opérationnel, qui permet aux collectivités d'aborder l'ensemble de la problématique air-énergie-climat sur leur territoire. L'adoption du PCAET est devenu une obligation pour les EPCI de plus de 20 000 habitants au 31 décembre 2018.

La Domitienne, soucieuse des impacts du changement climatique, des enjeux énergétiques pour les activités et les habitants, mais aussi des opportunités de la transition écologique, s'est engagée de manière accélérée dans ce processus à partir de septembre 2017. Pour son PCAET 2020-2026, elle travaille sur 5 axes.

UNE PLANIFICATION SUR MESURE

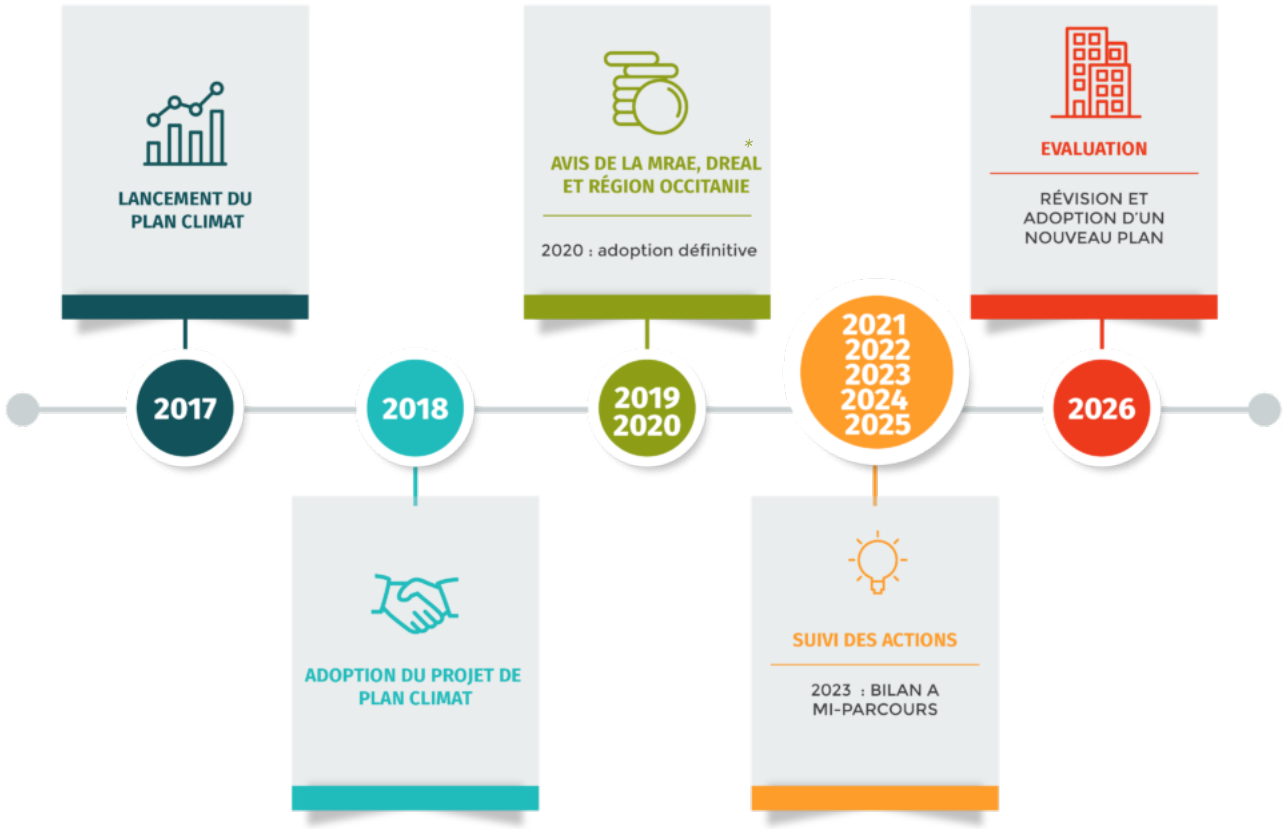

**MRAE : Mission Régionale d'Autorité Environnementale | DREAL : Direction Régionale de l'Environnement, de l'Aménagement et du Logement.*

5 AXES POUR LE TERRITOIRE

UN TERRITOIRE À L'AMÉNAGEMENT ÉCONOME EN ESPACE ET LIMITANT LES DÉPLACEMENTS

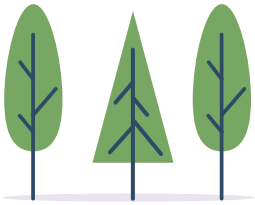

UN TERRITOIRE DE CONSOMMATION ET DE PRODUCTION BAS CARBONE

LE PCAET, UNE POLITIQUE STRUCTURANTE POUR LE DÉVELOPPEMENT DU TERRITOIRE EN DOMITIENNE

LA TRANSITION ÉNERGÉTIQUE

Un Territoire Engagé Transition Écologique

La Domitienne a souhaité s'inscrire dans une démarche volontaire de labellisation afin d'avoir une méthodologie de suivi et d'évaluation de son PCAET. Le label Climat - Air - Énergie (ex Citergie) récompense l'engagement des collectivités en faveur de la transition écologique. Il s'appuie sur un référentiel composé de 61 mesures.

Les niveaux de labels correspondent à des pourcentages de réalisation (rapport entre les actions réalisées et le potentiel d'actions maximum de la collectivité).

Au titre de sa stratégie énergie climat, La Domitienne met en place de nombreuses actions en vue de réduire son empreinte carbone et de développer les énergies renouvelables sur son territoire.

5 NIVEAUX DU LABEL

- ★ **en processus**
- ★★ **35% des points (anciennement CAP Cit'ergie)**
- ★★★ **50% des points (anciennement Cit'ergie)**
- ★★★★ **65% des points**
- ★★★★★ **75% des points (anciennement Cit'ergie GOLD)**

LA DOMITIENNE EST AUJOURD'HUI LABELISÉE ★★

De gauche à droite :
Marie Mourlhou, *chargée de transition énergétique à La Domitienne ;* ***Serge Pesce****, vice-président délégué au Plan Climat Air Energie Territorial et maire de Maraussan ;* ***Céline Vachey****, directrice régionale de l'ADEME.*

Le transport et l'habitat sont les principales sources d'émissions de Gaz à Effet de Serre sur le territoire. C'est pourquoi La Domitienne développe de nombreuses actions en faveur de la rénovation énergétique des logements, de la promotion du vélo et du partage de la voiture, à l'image du guichet Rénov'Occitanie, qui accompagne les habitants dans leur parcours de rénovation énergétique, et du dispositif d'auto-stop de covoiturage Rézo Pouce.

L'ambition et les réalisations ont été récompensées lors des Assises Européennes de la Transition Energétique à Bordeaux : 2 étoiles obtenues au référentiel Territoire Engagé Climat Air Energie, faisant de La Domitienne une des premières Communautés de communes d'Occitanie à obtenir cette reconnaissance.

L'objectif est de continuer à avancer sur les projets et d'obtenir prochainement 3 étoiles.

UN TERRITOIRE À ÉNERGIE POSITIVE

UN TERRITOIRE ADAPTÉ AUX ÉVOLUTIONS ET AUX NOUVELLES CONTRAINTES CLIMATIQUES

DESSINE-MOI...

Natura 2000 et le Conservatoire du littoral c'est quoi ?

Natura 2000 c'est un réseau européen de sites naturels désignés pour la fragilité ou la rareté des habitats naturels et des espèces qu'ils abritent, et sur lesquels sont menées des actions de préservation, d'amélioration de la connaissance et de gestion en conciliation avec les usages. La Domitienne assure l'animation de 3 sites Natura 2000 sur son territoire : Basse plaine de l'Aude, Collines d'Ensérune, Mare du plateau de Vendres.

Le Conservatoire du littoral, préserve les espaces en achetant des terrains sur le littoral et en confiant la gestion de ces espaces à des collectivités territoriales ou des associations. Sur la Basse plaine de l'Aude, 3 agents de La Domitienne, dont 2 gardes du littoral, gèrent, surveillent et préservent plus de 1440ha de ses propriétés.

AMÉNAGEMENTS POUR LA GESTION DE LA FRÉQUENTATION

Les habitats naturels sont des milieux fragiles, c'est pourquoi des aménagements, à l'instar des ganivelles, sont mis en place afin de canaliser le public sur les cheminements. En respectant ces aménagements vous contribuez à la préservation des espaces naturels et de leur biodiversité.

PANURE À MOUSTACHE

Ce petit oiseau est un habitant typique des roselières dans lesquelles il fait son nid, et dont il est dépendant, comme d'autres espèces.

SURVEILLANCE POLICE DE L'ENVIRONNEMENT

Les gardes du littoral s'assurent du respect de la réglementation en vigueur sur les terrains Conservatoire Du Littoral en vue de la préservation de la biodiversité. Commissionnés et assermentés pour constater et relever toute infraction à celle-ci, et, selon les cas, avoir recours à la verbalisation.

GRAVELOT A COLLIER INTERROMPU

Ce petit limicole a la particularité de nicher à même la plage, d'où l'importance de respecter les zones de tranquillité balisée, de rester à distance des oiseaux et de privilégier le bas de plage proche de l'eau pour s'installer ou se promener.

LES ESPACES NATURELS PROTÉGÉS

CHAUVES SOURIS

La mosaïque de milieux naturels et agricoles des espaces naturels offrent de véritables terrains de chasses à plus d'une douzaine d'espèces de chauves-souris, qui jouent aussi un rôle d'auxiliaire des cultures.

ANIMATIONS NATURES

Des animations pour le grand public et les scolaires sont régulièrement organisées pour découvrir les espaces naturels. *(Voir page 5 de ce magazine).*

SUIVIS ORNITHOLOGIQUES

Tous les ans, les agents de La Domitienne effectuent les suivis de certaines d'espèces d'oiseaux pour améliorer les connaissances et assurer leur protection.

SUIVIS BOTANIQUES

L'état de santé écologique des milieux naturels est régulièrement évalué par les agents de La Domitienne ou des partenaires pour adapter la gestion.

MARSILÉE PUBESCENTE

Cette petite fougère aquatique, rare et protégée, a la forme d'un trèfle à 4 feuilles et n'est connue qu'à 6 endroits en France, dont la Mare du plateau de Vendres.

Le musée d'ensérune, passerelle entre les civilisations

Une exposition hors du commun durant l'été, une belle fréquentation depuis la réouverture et une sensibilisation constante auprès des écoliers. Geza Fray administratrice du Musée nous y plonge.

Les esprits des steppes mongoles ont pris possession des espaces du musée archéologique. Jusqu'au 17 septembre, une exposition originale en partenariat avec le département archéologique de la Principauté de Monaco et l'université et l'académie des sciences de Mongolie, a pris place sur les hauteurs d'Ensérune.

« Ce qui est incroyable, c'est la similitude de cette civilisation avec les populations celtes d'Europe, celles-là même qui ont occupé l'oppidum dès le Vème siècle avant notre ère, » affirme Geza Frey. Symbole de ces similarités, les « pierres à cerfs », reproductions de pierres sculptées, hautes de plus de 5 mètres, façonnées par les premières tribus nomades mongoles, érigées sur leurs nécropoles. Une exposition à ne pas manquer.

« Notre vocation est de concevoir et de produire des expositions temporaires, au moins une par an. De mettre en valeur le parc qui a un réel intérêt et de programmer des rendez-vous culturels réguliers, voilà notre ambition. »

DES PARTENARIATS RENFORCÉS

Depuis sa réouverture en juillet 2022, après trois ans de travaux, le musée affiche une belle fréquentation, un taux qui a doublé l'été dernier, malgré les travaux dernièrement consacrés à l'aménagement paysager et des parkings. *« Notre public est principalement local composé de familles et l'implication des hébergeurs du territoire crée une véritable dynamique. »* Le musée renforce ses partenariats, avec Eductour pour les professionnels, en partenariat avec l'Office de Tourisme La Domitienne ou encore avec les écoles.

Une immersion totale des écoliers de CM1 du territoire, qui sont d'abord sensibilisés dans leurs classes puis conduits en bus affrétés par La Domitienne pour une visite au musée et une participation à plusieurs ateliers (réalisation d'une lampe à huile, d'un bouclier ou peinture sur vase). *« En 2024, un simulateur de fouilles archéologiques sera ouvert, destiné aussi aux personnes handicapées. »*

Le bac de fouilles sera ouvert gratuitement à tous, pendant les **journées du Patrimoine, 16 et 17 septembre.**

12 000 personnes de juillet à septembre 2022
400 élèves au contact de leur histoire

Le musée d'Ensérune appartient au Centre des Monuments Nationaux. Ce dernier a mis en place une carte privilège qui permet d'accéder gratuitement à l'ensemble des 100 monuments répertoriés en France. Une belle façon de découvrir ou redécouvrir musées, châteaux ou encore forteresses

Lionel Isac administrateur : *« Pour la 2ème année, nous accueillons le festival InvitationS, avec un immense plaisir, preuve que notre musée veut s'impliquer dans l'animation du territoire. Quant à la programmation musicale, elle prend tout son sens avec un choix délibérément ibérique. »*

Un jeune, un sport, un lieu

Voici le premier portrait d'une nouvelle série : un jeune, un sport, un lieu. Notre territoire regorge de graines de champion. Paul Lautier a fait de sa passion son métier. Compétiteur depuis l'âge de 6 ans, il a décroché un grand nombre de prix régionaux, nationaux et mondiaux.

UNE VIE CONSACRÉE AU CHEVAL

Il dit être né au contact des chevaux et avoir eu la révélation du dressage très tôt. Aujourd'hui à 25 ans Paul Lautier possède six chevaux et en entraine sept autres. *« Le dressage est une discipline exigeante que je compare au patinage artistique, sept jours sur sept de 7h à 21h. Et pour développer mon activité je loue depuis peu 13 box pour mes chevaux, au domaine La Vidalle, formidablement bien équipé. »* De son avis les installations du haras sont exceptionnelles et uniques en France.

Les prochains JO en ligne de mire

Le cavalier émérite a plusieurs cordes à son arc : il donne aussi des leçons, il élève et vend des chevaux, *« je fabrique mes chevaux de A à Z et je suis aussi heureux en compétition que dans les prés. »*. Dernièrement sa petite famille s'est agrandie de cinq poulains. Mais comment sait-on qu'il deviendra un bon cheval de dressage ? *« À sa morphologie et à son mental, au bout de 6 ans de dressage il se révèle. »*. Avec Rossini son cheval allemand, Paul a connu la consécration en 2018, classé 18ème mondial et n°1 français. Aujourd'hui Rossini coule des jours heureux à Maureilhan, *« je vais le voir tous les jours. »*

Yoga, gainage et une hygiène de vie stricte, le cavalier se prépare physiquement et mentalement aux prochaines compétitions (coupe du monde à Lyon), avec en ligne de mire les prochains JO. Et pour parfaire ses entrainements, il travaille avec le champion olympique Pierre Volla.

LE HARAS DE LA GESMERAY

Trois femmes à la tête de l'écurie du domaine La Vidalle, devenue une référence dans l'univers équestre.

Depuis une douzaine d'années, Nicole Pollet et ses deux filles dirigent le domaine de 40 hectares comprenant le haras, 4 gites et cinq chambres d'hôtes. Cette famille d'éleveurs de longue date, venue de Bretagne, a développé un des plus beaux haras de la région, spécialisé dans le saut d'obstacles. *« Aurélia ma fille, cavalière internationale, encadre les cours et organise les stages. Nous élevons nos chevaux et nous les préparons aux compétions de haut niveau. »* En souvenir de Gesmeray, un de leurs premiers chevaux ayant remporté des compétions, le domaine vendrois porte son nom.

L'écurie de propriétaires, une des rares de la région, accueille une vingtaine de propriétaires, qui s'entraine dans l'immense manège de 80 mètres de long. Devenue une référence, elle a organisé cette année sept compétitions et développe depuis l'hiver dernier le horse-ball, pour des concours très prisés par les Italiens et les Espagnols.

Les nouveaux enjeux touristiques

Préparer le territoire aux nouveaux défis touristiques qui se profilent, à l'heure où tout se bouscule, climat, trait de côte en mutation et nouvelles aspirations de la clientèle. Telle est la feuille de route de l'Office de tourisme intercommunal.

OPÉRATION GRAND SITE

Premier challenge et non des moindres, le classement d'une partie du territoire en Opération Grand Site. Depuis une dizaine d'années, les collectivités Sud Hérault, l'Agglomération de Béziers et La Domitienne ont uni leurs forces autour d'un élément fédérateur, le canal du Midi, inscrit au patrimoine mondial de l'UNESCO depuis 1996. *« Nous sommes sur la dernière ligne droite, le programme d'actions sur la décennie à venir, est sur le point d'être finalisé. D'ici 2 à 3 ans, nous saurons si nous décrochons le sésame, label Grand Site de France. Mais en attendant nous avançons, parce que les pratiques touristiques évoluent, tout comme les changements climatiques et nous voulons anticiper, »* assure Mélanie Sorini, directrice de l'office de tourisme. Avec un seul objectif commun, valoriser et préserver le périmètre canal du Midi de Capestang à Béziers en passant par Ensérune et le Tunnel du Malpas.

LE PORT DE COLOMBIERS ET LA MAISON DU MALPAS REPENSÉS

Peu à peu des projets émergent, comme par exemple à Colombiers l'extension de la passerelle et la requalification des bâtiments sur le port. Autour du Malpas, le traitement paysager du tunnel et sa sécurisation, la liaison avec le musée d'Ensérune ou encore la réhabilitation de la maison du Malpas et de ses abords, *« avec l'ambition d'en faire un lieu d'interprétation sur la thématique du canal et de ses paysages à l'échelle de tout son linéaire. »*

Le canal du Midi est un canal de navigation reliant Toulouse à la mer Méditerranée depuis le XVIIème siècle

ATTIRER DE NOUVELLES CLIENTÈLES

Démarcher de nouvelles cibles de clientèle, élargir et promouvoir de nouvelles périodes de vacances, le temps est venu de regarder ailleurs que la destination plage. Et le territoire se trouve être bien doté : le canal, les étangs et l'œnologie. *« A cela ajoutons de nouveaux services en faisant preuve d'inventivité et de sens de l'adaptation, à l'instar du domaine de Soustre par exemple, qui propose des sorties nocturnes, pour éviter les grosses chaleurs. Ou bien des partenariats entre professionnels, alliant par exemple balade en bateau, commentaires historiques et dégustations dans les domaines viticoles. »*

OENORANDO, VÉLO, BUREAU D'INFOS...

Les projets ne manquent pas avec ce souci permanent de coller à l'air du temps mais aussi et surtout de se projeter sur l'avenir. Et comme dit la directrice de l'OT, *« le territoire de demain se prépare aujourd'hui. »* Ce que fait l'équipe de l'office du Tourisme La Domitienne (7 permanents l'hiver plus 6 saisonniers l'été).

Le Département de l'Hérault compte plus de 700 km d'itinéraires cyclables. Le territoire a bien l'intention de surfer sur cette lancée, au regard du trafic vélo autour de la Maison du Malpas qui ne cesse d'augmenter (10% de plus par an).

Les voies cyclables se structurent :
« Eurovélo 8 » le long du chemin de halage du canal, la voie verte du Malpas à Saint Chinian et celle du domaine de Bayssan au port du Chichoulet, ou encore la VélOccitanie de Béziers à Castelnaudary, la Maison du Malpas est bien au cœur de ces circuits.

LA HALTE VÉLO POUR SOUFFLER

Fatigué, en sueur et affamé, le cycliste a besoin de se poser tranquillement, le temps de récupérer. Bientôt il aura son lieu idoine à la Maison du Malpas. Un ensemble de services composé de sanitaires, douche, plan de cuisson et coin repas, recharge vélo, potence de réparation, consigne bagagerie. La halte sera accessible en saison 7 jours sur 7. Les travaux devraient démarrer à l'automne.

Investissement : 80 000 € avec le soutien du Département

ET LES TOURISTES DANS DE MEILLEURES CONDITIONS

L'Office de tourisme, dans le cadre de sa démarche RSE (Responsabilité Sociétale des Entreprises) a délibérément choisi de privilégier ses partenaires qui s'engagent dans des pratiques vertueuses et respectueuses de l'environnement, en favorisant la notion de qualité. *« A la Maison du Malpas, tous nos produits alimentaires à la vente sont 100% locaux. »*

Depuis de nombreuses années, l'accueil des touristes en bord de mer était insatisfaisant et ne répondait plus aux attentes du public, notamment avec des locaux particulièrement inadaptés pour le public et les collaborateurs. Longtemps sujet de controverse, La Domitienne a décidé de prendre le taureau par les cornes.

Première étape, elle a consulté les professionnels concernés et de cette réunion de travail, des pistes ont émergé. Ne pas faire seulement un bureau d'informations touristiques mais l'enrichir d'un lieu d'animations, d'expositions, pour mettre en exergue la spécificité du patrimoine naturel vendrois, complété par une vitrine des meilleurs produits du territoire.

Personnaliser l'offre de service, être innovant, voilà la meilleure façon d'attirer de nouvelles clientèles.

AGENDA

AOÛT

CAZOULS-LÈS-BÉZIERS

Vendredi 11 - 22h
Ciné-itinérant Mission impossible – Dead Reckoning Partie 1 - Payant : 5.50€ - tarif réduit 4.50€.- **Cour du centre François Mitterrand.**

Dimanche 20 - 18H30
Festival InvitationS : J.P Bimeni and The Black Belts. **Place des 140.**

Dimanche 27
4ème édition du TrailRail 34 **www.trailrail34.f**

Mardi 29 - 14h30 à 19h30
Collecte de sang. **Centre François Mitterrand.**

Mercredi 30 - 18H30
Festival InvitationS : au fil du conte.
Place des 140.

COLOMBIERS

Samedi 19 - De 9h à 16h
«Rassemblement Radioamateur» par la Radio des Colombes. **Salle du temps libre.**

LESPIGNAN

Du vendredi 4 au lundi 7 - 19h
Repas et bal avec orchestres. **Place des écoles.**

Mardi 15
Comité des fêtes.

Mercredi 23 - 18H30
Festival InvitationS : c onte «Petite lentille».
Moulins de Lespignan.

Vendredi 25 - 19H
Festival InvitationS : soirée 100% Rock'n'roll.
Place des écoles.

MARAUSSAN

Vendredi 18
Théâtre sous les étoiles «Les raisins de l'Amour». **Château de Perdiguier.**

Mardi 22 - 11h15
Commémoration de la libération de Béziers et du Biterrois. **Rassemblement devant le monument aux Morts.**

Tous les spectacles sont gratuits sur réservation

www.ladomitienne.com

MONTADY

Vendredi 4
Marché nocturne.

Du vendredi 25 au dimanche 27
Marché nocturne.

NISSAN-LEZ-ENSÉRUNE

Mercredi 9, 16, 23 et 30 - 19h30
Nocturnes des VPE. **Comptoir des vignerons du Pays d'Ensérune.** 04 67 37 00 31.

Vendredi 18 - 19H30
Festival InvitationS : concerts Hecate & Bonbon Vodou «Piment Piment». **Comptoir des Vignerons du Pays d'Ensérune.**

Samedi 26 - 19h
Soirée feria avec bodéga, taureau gonflable par le comité d'animation et DJ Eric Anthony. **Place Emile Barthe.**

MAUREILHAN

Samedi 26 - 21H
Festival InvitationS : Joanda.
Place du Bicentenaire.

VENDRES

Dimanche 20 - 18H30
Festival InvitationS : Théâtre «Le bal des voleurs».. **Place du 14 juillet.**

Jeudi 24 - 18H
Festival InvitationS : conférence «La fin du monde par la science». **Domaine Berger de Sainte-Rose.**

SEPTEMBRE

CAZOULS-LÈS-BÉZIERS

Samedi 2 - De 9h à 12h
Forum des associations. **Centre François Mitterrand.**

Vendredi 15 - 21h
Forum des associations. **Centre François Mitterrand.**

Vendredi 29 - 21h
Spectacle des Z' Enchanteurs « En voyage ». **Centre François Mitterrand.**

Samedi 30 - 14h30
Concours de pétanque en doublette. **Boulodrome principal.**

COLOMBIERS

Samedi 2 - 21H30
Festival InvitationS : Garoswing. **Port fluvial.**

Samedi 9 - De 10h à 18h
Forum des associations. **Cave du Château**

LESPIGNAN

Samedi 2 - Place des écoles

- Vide grenier de 7h à 16h
- Forum des associations à 17h

Samedi 9
Festival Matte la Zike - 10ème édition. **Place des écoles**

Brault
Travaux publics

BRAULT TP
Route de Lespignan
34500 Béziers
04 67 49 88 00

BRAULT MTP
720 avenue de Bigos
34740 Vendargues
04 67 18 55 40

BRAULT 66
488 rue Louis Delage
66000 Perpignan
04 68 29 46 20

MIDI ENROBÉS
CR n°10 ZAE Mercorent
34500 Béziers
04 67 26 29 23

afaq ISO 9001 Qualité AFNOR CERTIFICATION

Jf Services
INSTALLATEUR AGRÉÉ SOLAIRE PHOTOVOLTAÏQUE

ÉTUDE ET DEVIS GRATUITS

LE SOLEIL EN DOMITIENNE
gratuit et illimité

PRODUIRE ET CONSOMMER
sa propre énergie

EXPERT PHOTOVOLTAÏQUE
en maison individuelle

Zone Brico Dépôt
1 rue d'Hélios
Colombiers Nissan

06 62 13 30 41

Assurance décennale
Agréé RGE Quali PV

Les Ateliers Via Europa

L'atelier ESPACES VERTS
- Entretien de votre jardin
- Création paysagère
- Pose d'arrosage intégré

Apeai Ouest Hérault

LES ATELIERS VIA EUROPA - ESAT / EA
3, avenue de l'Europe - 34350 VENDRES
Tél : 04 67 39 49 68 - Fax : 04 67 21 56 73
esat@apeaiouestherault.fr

Association APEAI
Ouest Hérault
Montflourès - Béziers
www.apeaiouestherault.fr

* sous conditions
L'article 199 sexdecies du code général des impôts prévoit que les foyers fiscaux faisant réaliser des travaux de jardinage par un établissement et service d'aide par le travail peuvent bénéficier d'un crédit d'impôt de 50%.
À titre d'exemple, si vous avez à payer 5000€ d'impôts sur le revenu, une prestation de 2000€ vous réduit votre impôt à 4000€.

Toutes les manifestions de La Domitienne et de l'Office de Tourisme
A retrouver sur : *www.ladomitienne.com* *www.tourismeendomitienne.com*

SEPTEMBRE

MARAUSSAN

Vendredi 1er - 19H30
Festival InvitationS : Banan'N Jug suivi de La Gabachas de la Cumbia. **Château de Perdiguier.**

Samedi 9
Journée des associations, organisée par l'OMS. **Esprit Gare.**

Samedi 16
Fête des vendanges. **Cave coopérative.**

Samedi 30 - 20h30
Théâtre amateur « Pouss'en scène » présentera la pièce « le grand déménagement », de Philippe Lamblin.. **Esprit Gare.** Entrée libre.

MONTADY

Samedi 2
Forum des Associations.

Dimanche 3 - 18H30
Festival InvitationS : Soul Meets Opera. **Château de la Tour.**

NISSAN-LEZ-ENSÉRUNE

Samedi 2
Soirée des familles par Récré Actions. **Salle Galabru.**

Mercredi 6 - 15h
Loto par Amitié et Partage. **Salle JP Balayé.**

Samedi 9 - De 9h30 à 13h
Forum des Associations, journée des préventions. **Salle Galabru.**

Samedi 16

- Déambulations littéraires dans le cadre des journées du Patrimoine à 10h
- Concert. **Salle Galabru.**

MAUREILHAN

Samedi 9 - De 9h à 12h
Forum des associations. **Place de la mairie.**

Samedi 16
journées du patrimoine : visite de l'église et rétrospective mini-films et photos à la médiathèque.

OCTOBRE

CAZOULS-LÈS-BÉZIERS

Mardi 3 - 21h
Ciné-itinérant. Payant. **Centre François Mitterrand.**

Du dimanche 15 au 4 novembre
Association de la Boule Cazouline : Festival de la Pétanque Triplette. **Boulodrome municipal.**

Mardi 25
Ciné-club - 3 projections.

COLOMBIERS

Vendredi 13 - 19h
Les Bacchanales.**Place du IIIème Millénaire.**

Samedi 28 - 19h
Fanny Colombieraine - Association de pétanque fête ses 70 ans. **Salle du temps libre.**

OCTOBRE

MARAUSSAN

Du vendredi 6 au dimanche 8
Maraussan en Musique. **Esprit Gare.**

Samedi 7
Conférence par l'association Aujourd'hui Jaurès.

Samedi 21 - 21h
Concert Quatuor Confluence « Ravel- Beethoven ». Billetterie à la médiathèque. **Esprit Gare.**

MONTADY

Du lundi 2 au vendredi 6
Les automnales.

Samedi 7
Fêtes des vendanges.

Vendredi 27
Soirée châtaigne par les donneurs de sang.

NISSAN-LEZ-ENSÉRUNE

Mercredi 4 - 15h
Loto par Amitié et Partage. **Salle JP Balayé.**

Samedi 14 - 21h
Soirée poésie par les Amis de Nissan. **Salle JP Balayé.**

Du vendredi 27 au mardi 31
Halloween et maison de l'horreur. **Salles Galabru et JP Balayé.**

NOVEMBRE

CAZOULS-LÈS-BÉZIERS

Mardi 7 - De 14h à 19h30
Collecte de sang. **Centre François Mitterrand.**

Vendredi 10 - 21h30
Pièce de théâtre. **Centre François Mitterrand.**

COLOMBIERS

Vendredi 10 - 20h45
Théâtre Amateur **Salle du temps libre.**

Samedi 11 - 19h
L'Association CAP organise une soirée dansante **Salle du temps libre.**

LESPIGNAN

Samedi 11 - 11h
Cérémonie du 11 novembre. **Mairie.**

MARAUSSAN

Vendredi 3
Soirée rock, par le foyer rural. **Esprit Gare.**

Samedi 11
Cérémonie du 11 novembre.

MONTADY

Samedi 11
Soirée années 80.

NISSAN-LEZ-ENSÉRUNE

Dimanche 12
Récré Actions (06.79.69.95.87) des jouets à la pelle. **Salle Galabru.**

Du vendredi 17 au dimanche 19
Marché de Noël et exposition-vente. **Salle jaune du Foyer Rural**

ANGELOTTI GROUPE IMMOBILIER
AMÉNAGEUR D'EXPÉRIENCE, PROMOTEUR DE CONFIANCE

RETROUVEZ TOUTES NOS OFFRES SUR angelotti.fr

04 67 49 39 49

Norauto

COLOMBIERS
1 RUE DE L'ARTISANAT
ZAE DE VIARGUES
04 67 005 006

ELEC 34
Electricité - Climatisation

MARTINEZ CYRIL

06 76 65 84 62

42 Avenue de la Gare
34440 NISSAN LEZ ENSÉRUNE

CRÉEZ & AMÉNAGEZ VOTRE TERRASSE

Imaginez & Réalisez

Parlonsbois
la matière pour vos idées

LAMES BOIS, COMPOSITE & FIBRES-CIMENT - STRUCTURES

ÉCLAIRAGE - ACCESSOIRES POSE - PRODUITS TRAITEMENT...

ZAE Les Vignes Grandes - 1, ch. des Grussanotes 34350 VENDRES - contact34@parlons-bois.com T. 04 30 41 01 64 www.parlons-bois.com

VOTRE CAVISTE

LE CAVEAU DES ARÈNES

Béziers

Féria

du 11 au 15 août

pour le particulier

pour le professionnel

spiritueux, champagne, vins, bières, épicerie fine

cadeaux d'entreprises, célébration, restauration

CENTRE DE BEAUTÉ À MONTADY

La Beauté By Sabrina

Maquillage permanent
Épilation au fil
Onglerie
Réhaussement de cils
Lissage brésilien
Beauté des pieds

La canague neuve - 34310 montady - 06 58 22 55 88

Réservation : www.treatwell.fr/salon/beaute-by-sabrina

AVEC NOUS,

RENCONTREZ VOTRE

TERRAIN À BÂTIR

ggl-amenagement.com

04 67 350 000

GGL_

FABRIQUE DE TERRITOIRES VIVANTS

SUNCHA Crédit photo : Adobestock ©Jacob Lund